

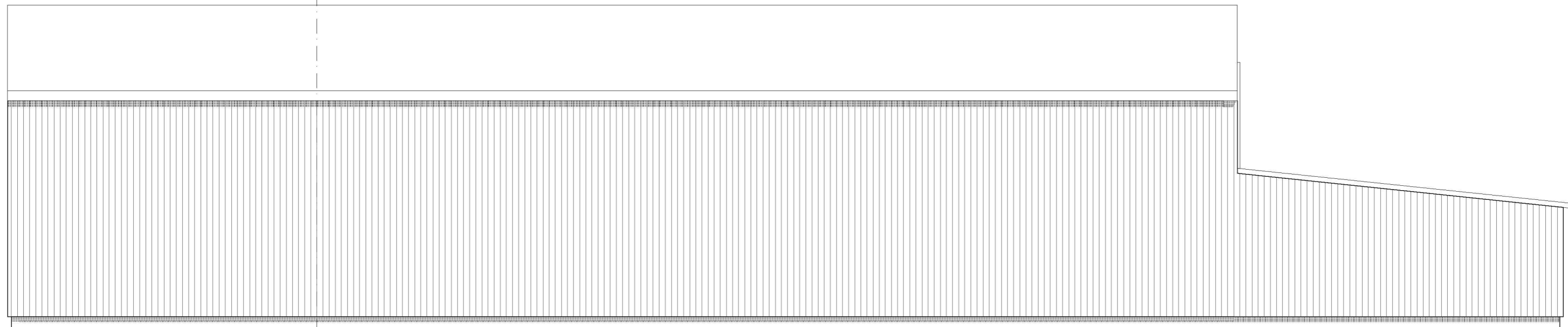

Nytt tilbygg Eksisterende bygg

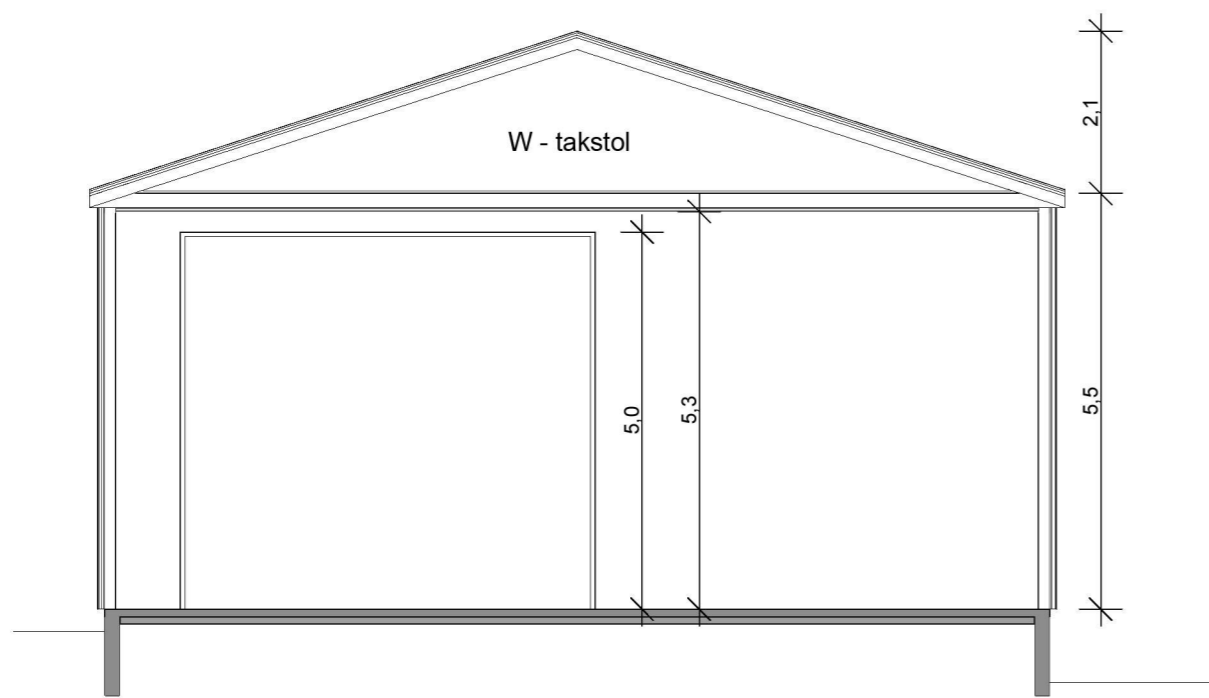

FASADE MOT SØRVEST



SNITT A-A

Rev	Beskrivelse	Dato	Sign
	Prosjektert for:		
	Byggherre:		Bygg Bernes AS, ved Jørn Ahmer
	Byggadresse:		Bernesvegen 24, 5283 Fotlandsvåg
			Gnr. 102/ bnr. 11, Osterøy kommune
	Prosjektnr.:	Fase:	Dato:
		Anmeldelse	16.05.2023
	Type tegning:	Tegningnr.:	Målestokk:
	Fasade 3 og snitt A-A	A40-02	A3:1:100
	Type bygg:	Utgangspkt: #Project	Sign:
	Tilbygg til lagerbygg	Description	ST