

Eksisterende terreng  
 Bearbeidet terreng

MERKNADER:

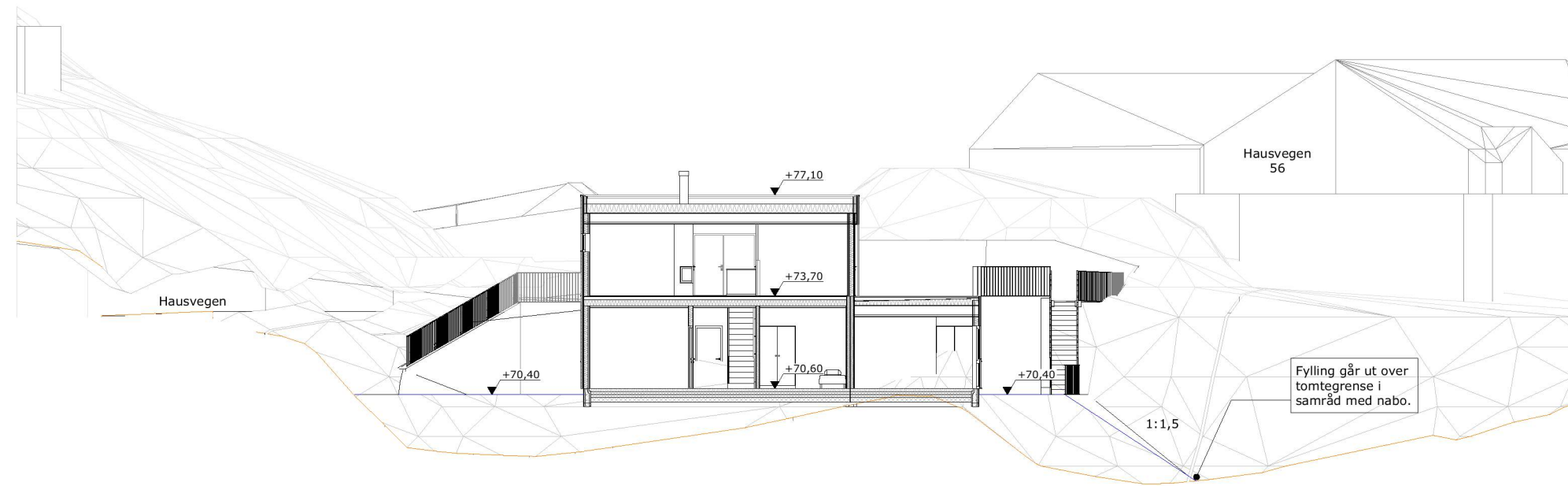

Terrengsnitt T2

1:200

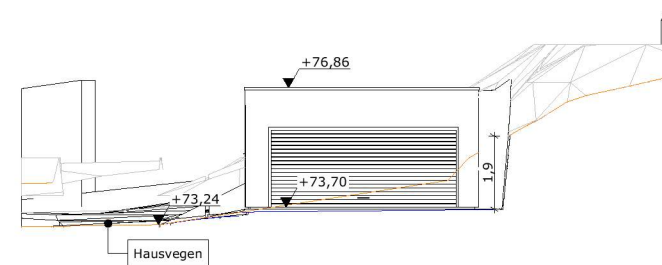

Terrengsnitt T3

1:200

**Nivåforskjeller må sikres mot fall iht. TEK17.**

**NB!** Norgeshus AS tar ikke ansvar for feil eller mangler i kartgrunnet. Det kan ikke brukes til detaljprosjektering/utstikking uten verifisering i marken. Dersom det oppdages avvik, må prosjekterende opplyses om dette.

Rev.	Dato	Beskrivelse	Sign.	Kontr.
	20.06.2023	Byggemeldingstegninger	MM	

Oppvarmet BRA: 253,7 m <sup>2</sup>	BYA: 180,7 + 49,6 m <sup>2</sup>	VOLUM: m <sup>3</sup>	Koordinatsystem: UTM-32
BRA U01 + H01 + OA + GARASJE: 144,4 + 109,3 + 32,0 + 42,7 m <sup>2</sup>	BRA TOTALT: 328,4 m <sup>2</sup>	Høydesystem: NN2000	
P-ROM: m <sup>2</sup>	S-ROM: m <sup>2</sup>	Utnyttelse %BYA: 21,2 %	MUA: 114,5 m <sup>2</sup>

BYGGEKommUNE: Osterøy	GNR/BNR: 65/26	POSTNR: 5286	POSTSTED: Haus
ADRESSE: Hausvegen 44			MOH: moh

TEGNET AV: MM	KONTROLLERT AV: MLM	DATO: 20.06.23	FORMAT: A3
---------------	---------------------	----------------	------------

PROSJEKT: Panorama Kvisti	PROSJEKTNR.: 22-0715
TEGNINGEN VISER: Terrengsnitt	TEGNING NR.: ARK-2-0-04
STATUS: Byggemelding	MÅLESTOKK: 1:200

TILTAKSHAVER:  
 Kristian Loeshagen og Ida Helen Mjelde

BYGGEFIRMA:

INGENIØR- OG ARKITEKTKONTORET NORGESHUS AS, PB 161, 7223 MELHUS, TLF: 72 85 69 00

TEGNINGEN ER BESKYTTET ETTER LOV OM OPPHAVSRETT OG EIES AV NORGESHUS AS. TEGNINGER SKAL IKKE BENYTTES UTEN VÅR TILLATELSE. TEGNINGEN GJELDER IKKE SOM ARBEIDSTEGNING.

REV.