

PAI

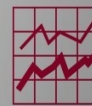
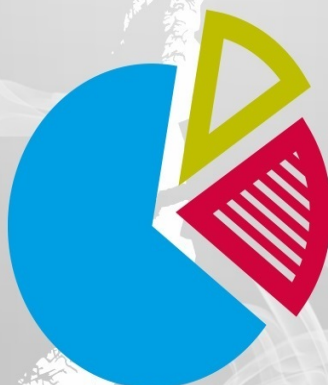

Statistikkpakken - Radøy kommune

Tabell 1

Lønnsutvikling for fast- og timelønte hoved- og bistillinger i Radøy kommune.

Tall pr. 1.12.2016 og 1.12.2017 basert på KS' PAI-register.

Kjønn	Månedsførtjeneste 2017	Grunnlønn 2017	Endring i månedsførtjeneste 2016-2017	Endring i grunnlønn 2016-2017	Ansatte 2017	Årsverk 2017	Endring i årsverk 2016-2017
Kvinner og menn	40.505	37.750	2,9%	2,5%	517	415	1,3%
Kvinner	39.936	37.297	3,7%	3,2%	432	346	0,8%
Menn	43.340	40.006	-0,5%	-1,0%	85	69	3,8%

Tabell 2a
Ansatte i Radøy kommune. Alle kapitler. Kvinner og menn.

Ansatte etter stillingskode og -betegnelse, antall, årsverk, gjennomsnittlig grunnlønn og tilleggslønn pr. månedsverk. Vekst i månedsførtjeneste og grunnlønn fra 1.12.2016 til 1.12.2017.

Stillingsbetegnelse	Kode	Antall ansatte	Antall årsverk	Gjennomsnittslønn pr månedsverk			Vekst i månedsførtjeneste 2016 - 2017	Grunnlønnsvekst 2016 - 2017
				Grunnlønn	Faste og variable tillegg	Overtid		
ADJUNKT	7962	29	27,2	40.743	1.465	23	1,4	1,5
ADJUNKT M. TILLEGGSUTD.	7963	24	21,8	44.531	1.934	2	1,6	1,2
ARBEIDSLEDER	7003	10	8,2	37.190	1.373	706	1,2	1,2
ASSISTENT	6572	40	30,0	30.683	587	37	1,7	0,8
AVD.LED/U.INSP/FAGLEDER	7954	8	7,9	48.631	852	2.130	2,4	2,2
BARNEHAGELÆRER	6709	10	8,1	36.281	726	34	4,4	2,4
BARNEPLEIER	7024	1	1,0	33.433	0	0	-0,2	2,3
BARNEVERNSPEDAGOG	6508	4	3,6	38.030	0	0	5,5	5,5
FAGARBEIDER	6986	2	2,0	34.983	1.929	356	3,1	4,1
	7517	67	55,8	33.357	1.738	288	3,7	2,7
FYSIOTERAPEUT	7066	2	1,7	39.511	0	0	10,3	10,3
HELSESEKRETÆR	7199	4	2,8	34.762	0	0	3,6	3,6
HELSESØSTER	6185	2	1,8	39.685	0	0	2,6	2,6
HJELPEPLEIER	7076	49	38,5	33.535	6.097	175	3,6	2,8
INGENIØR	8084	2	1,8	47.278	0	0	-3,2	-3,2
JORDMOR	8209	1	0,4	43.750	0	0	-1,2	-1,2
KOMMUNALSJEF	9440	2	2,0	66.988	0	0	4,6	4,6
KONSULENT	6559	20	15,4	37.450	5	21	3,1	3,0
KONTORMEDARBEIDER	7196	1	0,4	32.600	0	0	1,7	1,7
LEDER	9454	4	3,9	41.668	2.046	0		
LEDER KAP. 4	7451	6	6,0	44.342	1.073	370	3,8	4,2
LEDER KAP. 5	8451	1	1,0	41.040	0	0	-10,9	-10,9
LEDER/VIRKSOMHETSLEDER	9451	21	20,3	50.211	528	948	-6,0	-6,7
LEGE	8527	3	1,1	68.942	70	0	4,6	4,5
LEKTOR M. TILLEGGSUTD.	7966	1	0,3	42.158	0	0		
LÆRER	7961	6	4,9	40.671	1.359	0	7,7	6,9
LÆRER U. GODKJ. UTD.	7960	7	3,3	30.356	498	0	2,4	2,3
MILJØTERAPEUT	6675	5	4,9	39.399	6.934	47	1,0	3,5
MILJØVEILEDER/KONSULENT	6684	1	1,0	33.017	0	0		
MUS. & KULTURMEDARBEID.	6816	1	0,1	33.433	0	0	2,3	2,3
MUS. & KULTURSKOLELÆRER	6814	10	2,3	41.377	489	0	0,9	-0,2
PEDAGOGISK LEDER	7637	24	22,0	37.625	1.112	107	4,2	2,5
PLEIEMEDARBEIDER	6583	59	25,6	29.262	8.688	463	2,6	-0,1
PSYKOLOG	8470	2	2,0	46.667	0	0	0,0	0,0
REKTOR/VIRKSOMHETSLEDER	9951	5	5,0	54.151	107	0	1,8	2,2
RENHOLDER	7210	21	14,2	31.364	2.010	86	5,0	4,4

Tabell 2a

Ansatte i Radøy kommune. Alle kapitler. Kvinner og menn.

Ansatte etter stillingskode og -betegnelse, antall, årsverk, gjennomsnittlig grunnlønn og tilleggslønn pr. månedsverk. Vekst i månedsfortjeneste og grunnlønn fra 1.12.2016 til 1.12.2017.

Stillingsbetegnelse	Kode	Antall ansatte	Antall årsverk	Gjennomsnittslønn pr månedsverk			Vekst i månedsfortjeneste 2016 - 2017	Grunnlønnsvekst 2016 - 2017
				Grunnlønn	Faste og variable tillegg	Overtid		
RÅDGIVER	8530	6	5,8	44.908	0	0	3,2	3,2
SAKSBEHANDLER	7531	2	2,0	38.750	0	0	-1,5	-1,5
SEKRETÆR	6863	6	4,1	34.878	73	0	4,5	4,3
SOSIONOM	7534	2	2,0	38.625	0	0	10,0	10,0
SPESIALHJELPELEIER	7681	12	10,0	36.117	9.011	6	4,3	3,7
SPESIALPEDAGOG	7522	1	1,0	51.892	0	0	1,0	1,0
SPESIALSYKEPLEIER	7523	4	4,0	40.925	6.568	0	3,4	3,3
SYKEPLEIER	7174	22	17,4	38.752	6.797	68	5,4	4,4
TVERRFAGL. SPES.UTD. HS	7710	1	0,8	41.897	0	0	-8,8	4,5
UTDANNINGSSTILL. M.M.	7711	1	1,0	28.215	0	0		
	8711	2	2,0	43.542	0	0	2,9	2,9
VAKTMESTER	6541	2	1,5	33.850	248	493	6,4	5,6
VERNEPLEIER	6455	15	14,1	38.762	7.403	26	5,3	5,0
ØVERSTE ADM. LEDER	9430	1	1,0	85.833	0	0	5,9	5,9

Tabell 2b
Ansatte i Radøy kommune. Alle kapitler. Kvinner.

Ansatte etter stillingskode og -betegnelse, antall, årsverk, gjennomsnittlig grunnlønn og tilleggslønn pr. månedsverk. Vekst i månedsfortjeneste og grunnlønn fra 1.12.2016 til 1.12.2017.

Stillingsbetegnelse	Kode	Antall ansatte	Antall årsverk	Gjennomsnittslønn pr månedsverk			Vekst i månedsfortjeneste 2016 - 2017	Grunnlønnsvekst 2016 - 2017
				Grunnlønn	Faste og variable tillegg	Overtid		
ADJUNKT	7962	24	22,2	40.967	1.335	28	1,9	2,3
ADJUNKT M. TILLEGGSUTD.	7963	21	19,3	44.376	1.870	3	1,6	1,1
ARBEIDSLEDER	7003	6	4,5	36.429	1.131	0	-1,0	-0,5
ASSISTENT	6572	36	27,3	30.991	636	40	2,5	1,6
AVD.LED/U.INSP/FAGLEDER	7954	8	7,9	48.631	852	2.130	2,4	2,2
BARNEHAGELÆRER	6709	10	8,1	36.281	726	34	4,4	2,4
BARNEPLEIER	7024	1	1,0	33.433	0	0	-0,2	2,3
BARNEVERNSPEDAGOG	6508	3	2,6	37.506	0	0	6,5	6,5
FAGARBEIDER	7517	59	48,7	33.131	1.851	131	3,7	2,4
FYSIOTERAPEUT	7066	2	1,7	39.511	0	0	10,3	10,3
HELSESEKRETÆR	7199	4	2,8	34.762	0	0	3,6	3,6
HELSEØSTER	6185	2	1,8	39.685	0	0	2,6	2,6
HJELPEPLEIER	7076	46	35,9	33.676	5.998	185	4,1	3,3
JORDMOR	8209	1	0,4	43.750	0	0	-1,2	-1,2
KOMMUNALSJEF	9440	2	2,0	66.988	0	0	5,4	5,4
KONSULENT	6559	17	12,4	36.809	6	26	2,2	2,1
KONTORMEDARBEIDER	7196	1	0,4	32.600	0	0	1,7	1,7
LEDER	9454	4	3,9	41.668	2.046	0		
LEDER KAP. 4	7451	6	6,0	44.342	1.073	370	5,6	4,3
LEDER KAP. 5	8451	1	1,0	41.040	0	0	-10,9	-10,9
LEDER/VIRKSOMHETSLEDER	9451	14	13,8	49.062	153	891	-13,3	-13,0
LEGE	8527	3	1,1	68.942	70	0	4,6	4,5
LEKTOR M. TILLEGGSUTD.	7966	1	0,3	42.158	0	0		
LÆRER	7961	6	4,9	40.671	1.359	0	7,3	6,5
LÆRER U. GODKJ. UTD.	7960	5	2,6	31.095	653	0	5,7	5,2
MILJØTERAPEUT	6675	2	1,9	39.089	4.929	119	1,9	2,1
MUS. & KULTURSKOLELÆRER	6814	5	0,8	42.957	1.010	0	4,9	2,5
PEDAGOGISK LEDER	7637	23	21,0	37.765	1.041	105	4,1	2,5
PLEIEMEDARBEIDER	6583	46	19,6	29.187	8.108	427	2,8	-0,1
PSYKOLOG	8470	2	2,0	46.667	0	0	0,0	0,0
REKTOR/VIRKSOMHETSLEDER	9951	3	3,0	54.602	178	0	2,2	2,4
RENHOLDER	7210	21	14,2	31.364	2.010	86	5,0	4,5
RÅDGIVER	8530	3	2,8	43.086	0	0	11,4	11,4
SAKSBEHANDLER	7531	1	1,0	36.667	0	0		
SEKRETÆR	6863	6	4,1	34.878	73	0	4,5	4,3
SOSIONOM	7534	2	2,0	38.625	0	0	10,0	10,0

Tabell 2b
Ansatte i Radøy kommune. Alle kapitler. Kvinner.

Ansatte etter stillingskode og -betegnelse, antall, årsverk, gjennomsnittlig grunnlønn og tilleggslønn pr. månedsverk. Vekst i månedsfortjeneste og grunnlønn fra 1.12.2016 til 1.12.2017.

Stillingsbetegnelse	Kode	Antall ansatte	Antall årsverk	Gjennomsnittslønn pr månedsverk			Vekst i månedsfortjeneste 2016 - 2017	Grunnlønnsvekst 2016 - 2017
				Grunnlønn	Faste og variable tillegg	Overtid		
SPESIALHJELPELEIER	7681	11	9,0	36.117	8.571	7	4,0	3,6
SPESIALPEDAGOG	7522	1	1,0	51.892	0	0	1,0	1,0
SPESIALSYKEPLEIER	7523	1	1,0	41.833	7.380	0	9,5	6,9
SYKEPLEIER	7174	21	16,7	38.860	6.704	70	5,1	4,4
TVERRFAGL. SPES.UTD. HS	7710	1	0,8	41.897	0	0	-5,2	5,8
UTDANNINGSSTILL. M.M.	7711	1	1,0	28.215	0	0		
	8711	1	1,0	43.542	0	0	2,9	2,9
VERNEPLEIER	6455	11	10,1	37.934	6.315	36	4,7	4,0

Tabell 2c
Ansatte i Radøy kommune. Alle kapitler. Menn.

Ansatte etter stillingskode og -betegnelse, antall, årsverk, gjennomsnittlig grunnlønn og tilleggslønn pr. månedsverk.
 Vekst i månedsfortjeneste og grunnlønn fra 1.12.2016 til 1.12.2017.

Stillingsbetegnelse	Kode	Antall ansatte	Antall årsverk	Gjennomsnittslønn pr månedsverk			Vekst i månedsfortjeneste 2016 - 2017	Grunnlønnsvekst 2016 - 2017
				Grunnlønn	Faste og variable tillegg	Overtid		
ADJUNKT	7962	5	5,0	39.748	2.042	0	-1,5	-2,5
ADJUNKT M. TILLEGGSUTD.	7963	3	2,5	45.725	2.427	0	2,1	2,0
ARBEIDSLEDER	7003	4	3,7	38.123	1.671	1.571	3,8	3,4
ASSISTENT	6572	4	2,7	27.504	87	0	-7,2	-7,5
BARNEVERNSPEDAGOG	6508	1	1,0	39.392	0	0	2,5	2,5
FAGARBEIDER	6986	2	2,0	34.983	1.929	356	3,1	4,1
	7517	8	7,1	34.902	966	1.361	3,1	3,8
HJELPELEIER	7076	3	2,6	31.599	7.460	28	-4,7	-3,8
INGENIØR	8084	2	1,8	47.278	0	0	-3,2	-3,2
KONSULENT	6559	3	3,0	40.106	0	0	6,4	6,4
LEDER/VIRKSOMHETSLEDER	9451	7	6,5	52.651	1.324	1.069	4,4	1,9
LÆRER U. GODKJ. UTD.	7960	2	0,8	27.981	0	0	-14,4	-14,4
MILJØTERAPEUT	6675	3	3,0	39.600	8.232	0	2,3	4,2
MILJØVEILEDER/KONSULENT	6684	1	1,0	33.017	0	0		
MUS. & KULTURMEDARBEID.	6816	1	0,1	33.433	0	0	2,3	2,3
MUS. & KULTURSKOLELÆRER	6814	5	1,5	40.518	206	0	-0,9	-1,4
PEDAGOGISK LEDER	7637	1	1,0	34.683	2.595	150	4,9	0,6
PLEIEMEDARBEIDER	6583	13	6,0	29.505	10.580	581	1,0	-0,3
REKTOR/VIRKSOMHETSLEDER	9951	2	2,0	53.475	0	0	0,7	1,4
RÅDGIVER	8530	3	3,0	46.608	0	0	1,4	1,4
SAKSBEHANDLER	7531	1	1,0	40.833	0	0	3,8	3,8
SPESIALHJELPELEIER	7681	1	1,0	36.117	12.977	0	6,8	4,7
SPESIALSYKEPLEIER	7523	3	3,0	40.622	6.298	0	1,4	2,1
SYKEPLEIER	7174	1	0,7	36.092	9.113	0	12,2	4,2
UTDANNINGSSTILL. M.M.	8711	1	1,0	43.542	0	0	2,9	2,9
VAKTMESTER	6541	2	1,5	33.850	248	493	6,4	5,6
VERNEPLEIER	6455	4	4,0	40.850	10.148	0	2,7	6,0
ØVERSTE ADM. LEDER	9430	1	1,0	85.833	0	0	5,9	5,9

Tabell 3

Lønnsforhold justert for ulike faktorer. Radøy kommune.

Gjennomsnittlig fortjeneste pr. månedsverk og gjennomsnittlig grunnlønn pr. månedsverk for kvinner i prosent av menns lønn. Tall pr. 1.12.2015, 1.12.2016 og 1.12.2017.

Justert for	Årstall					
	2015		2016		2017	
	Kvinnens månedfortjeneste i prosent av menns	Kvinnens grunnlønn i prosent av menns	Kvinnens månedfortjeneste i prosent av menns	Kvinnens grunnlønn i prosent av menns	Kvinnens månedfortjeneste i prosent av menns	Kvinnens grunnlønn i prosent av menns
Ujustert	90,5	90,8	88,5	89,5	92,1	93,2
Alder	91,9	91,6	90,2	91,0	92,2	93,1
Stillingsgruppe	97,6	99,8	97,3	100,4	96,4	99,0
Stillingskode	97,3	98,8	96,9	99,2	96,2	98,0
Utdanning	94,3	95,6	92,8	95,2	95,7	98,2

Tallene uttrykker hva kvinners lønn som andel av menns lønn ville vært dersom kvinner og menn hadde hatt samme årsverksfordeling innenfor hver av variablene det er justert for. Tallene justert for stillingsgruppe eller stillingskode bør brukes som mål på kjønnsforskjell i lønn, siden tallene i stor grad holder utenfor den delen av lønnsforskjellen som skyldes ulike yrkesvalg.

Tabell 4a Radøy kommune. Kapittel og arbeidstakergruppe. Kvinner og menn.

Ansatte etter antall, årsverk, gjennomsnittlig månedsfortjeneste, grunnlønn og variabel overtid pr. månedsverk. Tall pr. 1.12.2017. Endring av lønn og årsverk 2016 - 2017.

Kapittel	Arbeidstakergruppe	Antall stillinger	Antall årsverk	Månedsfortjeneste	Grunnlønn	Variabel overtid	Vekst i månedsfortjeneste 1.12.16-1.12.17	Vekst i grunnlønn 1.12.16-1.12.17	Vekst i årsverk 1.12.16-1.12.17
Alle	Alle	580	415	40.505	37.750	212	2,9%	2,5%	1,3%
3	Alle	38	32	52.527	51.929	597	-7,0%	-7,7%	48,5%
	Ledere kap. 3.4.1	3	3	73.270	73.270	0	-9,6%	-9,6%	200%
	Ledere kap. 3.4.2	31	25	51.434	50.989	760	-4,3%	-4,8%	42,9%
	Ledere kap. 3.4.3	4	4	43.714	41.668	0	.	.	.
4	Alle	523	369	39.211	36.163	186	2,8%	2,1%	-1,9%
	Utdanningsstillinger	1	1	28.215	28.215	0	.	.	.
	Ledere kap. 4	28	22	44.314	43.208	1.122	2,9%	3,0%	-29%
	Stillinger uten særskilt krav om utdanning	135	72	34.136	30.393	207	3,1%	1,2%	-2,0%
	Fagarbeiderstillinger/tilsvarende fagarbeiderstillinger	180	124	37.275	33.834	190	3,3%	2,7%	-0,5%
	Lærer og Stillinger med krav om 3-årig U/H-utdanning	111	92	41.505	38.307	50	4,3%	3,8%	3,5%
	Adjunkt og Stillinger med krav om 4-årig U/H-utdanning	41	35	42.982	41.096	18	0,5%	1,1%	-6,9%
	Adjunkt med tilleggsutdanning og Stillinger med krav om 5-årig	26	22	46.465	44.531	2	1,6%	1,2%	10,5%
	Lektor med tilleggsutdanning	1	0	42.158	42.158	0	.	.	.
5	Alle	19	14	46.871	46.865	0	1,8%	1,8%	15,5%
	Ledere	1	1	41.040	41.040	0	-11%	-11%	-44%
	Andre	16	11	47.994	47.987	0	2,4%	2,3%	32,1%
	Utdanningsstillinger	2	2	43.542	43.542	0	2,9%	2,9%	0,0%

Tabell 4b Radøy kommune. Kapittel og arbeidstakergruppe. Kvinner.

Ansatte etter antall, årsverk, gjennomsnittlig månedsfortjeneste, grunnlønn og variabel overtid pr. månedsverk. Tall pr. 1.12.2017. Endring av lønn og årsverk 2016 - 2017.

Kapittel	Arbeidstakergruppe	Antall stillinger	Antall årsverk	Månedsfortjeneste	Grunnlønn	Variabel overtid	Vekst i månedsfortjeneste 1.12.16-1.12.17	Vekst i grunnlønn 1.12.16-1.12.17	Vekst i årsverk 1.12.16-1.12.17
Alle	Alle	484	346	39.936	37.297	174	3,7%	3,2%	0,8%
3	Alle	27	23	50.564	50.095	541	-12%	-12%	134%
	Ledere kap. 3.4.1	2	2	66.988	66.988	0	.	.	.
	Ledere kap. 3.4.2	21	17	50.208	50.051	732	-10%	-10%	118%
	Ledere kap. 3.4.3	4	4	43.714	41.668	0	.	.	.
4	Alle	445	315	38.974	36.109	153	3,1%	2,3%	-3,6%
	Utdanningsstillinger	1	1	28.215	28.215	0	.	.	.
	Ledere kap. 4	24	18	45.223	44.230	1.032	4,0%	3,5%	-30%
	Stillinger uten særskilt krav om utdanning	111	62	33.840	30.514	173	3,3%	1,7%	-2,6%
	Fagarbeiderstillinger/tilsvarende fagarbeiderstillinger	160	110	37.257	33.755	120	3,6%	2,8%	-3,4%
	Lærer og Stillinger med krav om 3-årig U/H-utdanning	92	77	40.996	38.133	58	4,4%	3,8%	1,1%
	Adjunkt og Stillinger med krav om 4-årig U/H-utdanning	33	27	42.769	41.393	23	1,2%	1,7%	-8,7%
	Adjunkt med tilleggsutdanning og Stillinger med krav om 5-årig	23	19	46.246	44.376	3	1,6%	1,1%	12,5%
	Lektor med tilleggsutdanning	1	0	42.158	42.158	0	.	.	.
5	Alle	12	8	47.278	47.268	0	2,2%	2,2%	22,0%
	Ledere	1	1	41.040	41.040	0	-11%	-11%	-44%
	Andre	10	6	48.856	48.843	0	3,2%	3,2%	57,2%
	Utdanningsstillinger	1	1	43.542	43.542	0	2,9%	2,9%	0,0%

Tabell 4c Radøy kommune. Kapittel og arbeidstakergruppe. Menn.

Ansatte etter antall, årsverk, gjennomsnittlig månedsfortjeneste, grunnlønn og variabel overtid pr. månedsverk. Tall pr. 1.12.2017. Endring av lønn og årsverk 2016 - 2017.

Kapittel	Arbeidstakergruppe	Antall stillinger	Antall årsverk	Månedsfortjeneste	Grunnlønn	Variabel overtid	Vekst i månedsfortjeneste 1.12.16-1.12.17	Vekst i grunnlønn 1.12.16-1.12.17	Vekst i årsverk 1.12.16-1.12.17
Alle	Alle	96	69	43.340	40.006	397	-0,5%	-1,0%	3,8%
3	Alle	11	10	57.223	56.317	731	2,9%	1,4%	-21%
	Ledere kap. 3.4.1	1	1	85.833	85.833	0	5,9%	5,9%	0,0%
	Ledere kap. 3.4.2	10	9	53.857	52.845	817	3,4%	1,6%	-15%
4	Alle	78	54	40.589	36.473	381	0,5%	0,9%	9,4%
	Ledere kap. 4	4	4	39.794	38.123	1.571	-2,1%	2,1%	-19%
	Stillinger uten særskilt krav om utdanning	24	10	35.910	29.662	412	1,5%	-1,6%	1,9%
	Fagarbeiderstillinger/tilsvarende fagarbeiderstillinger	20	15	37.413	34.438	721	0,3%	1,4%	28,4%
	Lærer og Stillinger med krav om 3-årig U/H-utdanning	19	15	44.082	39.188	10	2,7%	3,3%	17,0%
	Adjunkt og Stillinger med krav om 4-årig U/H-utdanning	8	8	43.714	40.076	0	-2,2%	-0,9%	0,0%
	Adjunkt med tilleggsutdanning og Stillinger med krav om 5-årig	3	3	48.152	45.725	0	2,1%	2,0%	-2,9%
5	Alle	7	6	46.287	46.287	0	1,2%	1,2%	7,4%
	Andre	6	5	46.859	46.859	0	0,8%	0,8%	9,1%
	Utdanningsstillinger	1	1	43.542	43.542	0	2,9%	2,9%	0,0%

Tabell 5

Prosent av antall kvinner og menn i ulike sektorer i Radøy kommune

Pr. 1.12.2017 basert på PAI-registeret. Tabellen inneholder bare hovedstillinger.

Sektor	Antall		Andel (i prosent)	
	Kvinner	Menn	Kvinner	Menn
I ALT	426	81	84	16
Sentraladministrasjonen	31	11	74	26
Oppvekst	189	21	90	10
PP-tjeneste	3	0	100	0
Grunnskole	92	16	85	15
Barnehager	90	4	96	4
Fritidshj/skolefritidsordn	3	0	100	0
Øvrig oppvekst	1	1	50	50
Helse/sosial	200	35	85	15
Administrasjon	7	1	88	13
Alm helsevern	31	7	82	18
Somatiske sykehjem	59	1	98	2
PU	51	24	68	32
Hjemmehjelp/-sykepleie	41	1	98	2
Sosialhjelp	6	1	86	14
Andre virksomheter	5	0	100	0
Kultur	4	0	100	0
Teknisk sektor	2	13	13	87
Uoppgitt	0	1	0	100

Tabell 6 Ansatte innen forvaltning i Radøy kommune. Etter sektor*

Endring i sektor og/eller kommune fra 1. desember et år til 1. desember neste år.

Gjennomsnittstall i prosent for årene 2013 til 2017.

Sektor	Sum	Samme kommune	Samme kommune og samme sektor	Samme kommune, men annen sektor	Annen kommune	Ikke ansatt i kommunal forvaltning
I alt	100	86,90	83,64	3,26	2,62	10,48
Administrasjon	100	81,97	69,67	12,30	3,28	14,75
Undervisning	100	85,28	82,62	2,66	3,89	10,84
Barnehager	100	88,24	85,03	3,21	1,87	9,89
Helse/pleie/omsorg	100	88,30	86,16	2,15	2,04	9,66
Samferdsel og teknikk	100	88,89	88,89	0,00	2,22	8,89
Annet	100	78,69	68,85	9,84	4,92	16,39

*Grupperingen er basert på KOSTRA funksjonskode

Kilde: KS' PAI-register.

Tabell 7 Ansattgrupper innen forvaltning i Radøy kommune

Endring av ansattgruppe og/eller kommune fra 1. desember et år til 1. desember neste år. Gjennomsnittstall i prosent for årene 2015 til 2017

Kapittel	Ansattgruppe	Sum	Samme kommune	Samme kommune og samme ansattgruppe	Samme kommune, men annen ansattgruppe	Annen kommune	Ikke ansatt i kommunal forvaltning
Alle	Alle	100	87,82	83,25	4,57	3,05	9,14
3	Alle	100	81,82	81,82	0,00	9,09	9,09
	Ledere kap. 3.4.1	100	75,00	75,00	0,00	25,00	0,00
	Ledere kap. 3.4.2	100	83,33	83,33	0,00	5,56	11,11
4	Alle	100	88,64	84,03	4,61	2,68	8,68
	Ledere kap. 4	100	86,15	73,85	12,31	3,08	10,77
	Stillinger uten særskilt krav om utdanning	100	88,43	82,23	6,20	0,83	10,74
	Fagarbeiderstillinger/tilsvarende fagarbeiderstillinger	100	92,11	90,13	1,97	0,99	6,91
	Lærer og Stillinger med krav om 3-årig U/H-utdanning	100	85,07	82,09	2,99	4,98	9,95
	Adjunkt og Stillinger med krav om 4-årig U/H-utdanning	100	85,00	76,25	8,75	8,75	6,25
	Adjunkt med tilleggsutdanning og Stillinger med krav om 5-årig U/H-utdanning	100	95,00	92,50	2,50	0,00	5,00
	Utdanningsstillinger	100	0,00	0,00	0,00	100,00	0,00
5	Alle	100	66,67	60,00	6,67	10,00	23,33
	Ledere	100	80,00	40,00	40,00	0,00	20,00
	Andre	100	76,19	76,19	0,00	9,52	14,29
	Utdanningsstillinger	100	0,00	0,00	0,00	25,00	25,00

Kilde: KS' PAI-register.

Tabell 8: Turnover for ansattgrupper i Radøy kommune.

Endring av ansattgruppe fra 1. desember et år til 1. desember neste år. Gjennomsnitt i prosent for årene 2015 til 2017. Kilde: KS' PAI-register.

Linje	Ansattgruppe	Sum	[01]	[02]	[03]	[04]	[05]	[06]	[07]	[08]	[09]	[10]	*)
[01]	Ledere i alle kapitler	100	85,1	0	0	0,9	0	0	0	0	0	0	14,0
[02]	Stillinger uten særskilt krav om utdanning	100	0,8	82,2	4,1	1,2	0	0	0	0	0	0	11,6
[03]	Fagarbeider/tilsvarende fagarbeiderstillinger	100	1,0	0	90,1	1,0	0	0	0	0	0	0	7,9
[04]	Lærer og Stillinger med krav om 3-årig U/H-utdanning	100	1,5	0	0,5	81,7	1,0	0	0	0	0	0	15,2
[05]	Adjunkt og Stillinger med krav om 4-årig U/H-utdanning	100	2,5	0	0	1,3	76,3	5,0	0	0	0	0	15,0
[06]	Adjunkt med tilleggsutdanning og Stillinger med krav om	100	2,5	0	0	0	0	92,5	0	0	0	0	5,0
[07]	Lektor og Stillinger med krav om mastergrad	0	0	0	0	0	0	0	0	0	0	0	0
[08]	Lektor med tilleggsutdanning	0	0	0	0	0	0	0	0	0	0	0	0
[09]	Fagstillinger i kapittel 5	100	0	0	0	0	0	0	0	0	76,2	0	23,8
[10]	Utdanningsstillinger i kap 4. og kap. 5	100	0	0	0	0	0	0	0	0	0	0	0

*) Kolonnen ytterst til høyre (som er merket med *) i hodet) angir hvor mange prosent av de ansatte pr. 1. desember det ene året som 1. desember neste år ikke arbeidet i Radøy kommune. Denne kolonnen omfatter således f. eks. ansatte som har sluttet på grunn av bortgang, aldersgrense eller fordi de har begynt i ny jobb utenfor Radøy kommune.

Nærmere forklaring av tabellen

Tabellen viser hvor mange prosent av de ansatte pr. 1. desember det ene året som hadde skiftet til en annen stillingsgruppe 1. desember neste år. Tallene i klammer i linjenes og kolonnenes forspalter viser til de samme stillingsgruppene. Tabellen omfatter kun hovedstillinger. Eksempel: Der linje [02] og kolonne [03] krysser hverandre finner man f.eks. tallet 4,0. Det angir at 4,0 prosent av de som 1. desember det ene året var i gruppen Stillinger uten særskilt krav om utdanning neste år var i gruppen Fagarbeidere.

Tabell 9a Heltid- og deltid i Radøy kommune. Kvinner og menn.

Antall stillinger, ansatte og årsverk. Tall per 01.12.2017. Kilde: KS' PAI-register

Sektor	Heltid/ deltid	Stillinger			Ansatte			
		Antall stillinger	Andel av stillinger i sektoren	Gjennomsnittlig størrelse på stilling	Andel av ansatte i sektoren	Stillingsstørrelse per ansatt	Ansatte	Årsverk
Alle	Alle	580		72%		80%	517	415
	Deltid	351	61%	53%	51%	61%	264	162
	Heltid	229	39%	100%	49%	100%	253	253
Administrasjon	Alle	28		75%		81%	26	21
	Deltid	13	46%	46%	38%	50%	10	5
	Heltid	15	54%	100%	62%	100%	16	16
Undervisning	Alle	166		66%		80%	138	110
	Deltid	108	65%	48%	52%	62%	72	44
	Heltid	58	35%	100%	48%	100%	66	66
Barnehager	Alle	103		85%		86%	102	88
	Deltid	46	45%	66%	44%	68%	45	31
	Heltid	57	55%	100%	56%	100%	57	57
Helse/pleie/omsorg	Alle	250		69%		72%	238	172
	Deltid	166	66%	53%	63%	56%	151	85
	Heltid	84	34%	100%	37%	100%	87	87
Samferdsel og teknikk	Alle	22		75%		79%	21	17
	Deltid	13	59%	58%	52%	60%	11	7
	Heltid	9	41%	100%	48%	100%	10	10
Annet	Alle	11		72%		72%	11	8
	Deltid	5	45%	39%	45%	39%	5	2
	Heltid	6	55%	100%	55%	100%	6	6

En ansatt kan ha flere stillinger. Om en ansatt har stillinger i flere sektorer, vil vedkommende telles i hver av disse sektorene. Derfor kan summen av ansatte over sektorene være høyere enn antall ansatte.

Stillingsstørrelse per ansatt er antall årsverk arbeidet i sektoren, delt på antallet ansatte i sektoren. Har en person flere stillinger i sektoren, teller alle med i stillingsstørrelsen. Årsverk disse ansatte yter i en annen sektor eller annen kommune tas her ikke med i beregningen av stillingsstørrelsen.

Tabell 9b Heltid- og deltid i Radøy kommune. Kvinner.

Antall stillinger, ansatte og årsverk. Tall per 01.12.2017. Kilde: KS' PAI-register

Sektor	Heltid/ deltid	Stillinger			Ansatte			
		Antall stillinger	Andel av stillinger i sektoren	Gjennomsnittlig størrelse på stilling	Andel av ansatte i sektoren	Stillingsstørrelse per ansatt	Ansatte	Årsverk
Alle	Alle	484		71%		80%	432	346
	Deltid	301	62%	54%	54%	63%	232	146
	Heltid	183	38%	100%	46%	100%	200	200
Administrasjon	Alle	20		72%		80%	18	14
	Deltid	11	55%	49%	44%	55%	8	4
	Heltid	9	45%	100%	56%	100%	10	10
Undervisning	Alle	140		67%		82%	114	93
	Deltid	92	66%	49%	52%	65%	59	38
	Heltid	48	34%	100%	48%	100%	55	55
Barnehager	Alle	97		86%		87%	96	83
	Deltid	42	43%	68%	43%	69%	41	28
	Heltid	55	57%	100%	57%	100%	55	55
Helse/pleie/omsorg	Alle	211		68%		71%	202	144
	Deltid	146	69%	54%	66%	57%	134	76
	Heltid	65	31%	100%	34%	100%	68	68
Samferdsel og teknikk	Alle	7		71%		71%	7	5
	Deltid	5	71%	60%	71%	60%	5	3
	Heltid	2	29%	100%	29%	100%	2	2
Annet	Alle	9		66%		66%	9	6
	Deltid	5	56%	39%	56%	39%	5	2
	Heltid	4	44%	100%	44%	100%	4	4

En ansatt kan ha flere stillinger. Om en ansatt har stillinger i flere sektorer, vil vedkommende telles i hver av disse sektorene. Derfor kan summen av ansatte over sektorene være høyere enn antall ansatte.

Stillingsstørrelse per ansatt er antall årsverk arbeidet i sektoren, delt på antallet ansatte i sektoren. Har en person flere stillinger i sektoren, teller alle med i stillingsstørrelsen. Årsverk disse ansatte yter i en annen sektor eller annen kommune tas her ikke med i beregningen av stillingsstørrelsen.

Tabell 9c Heltid- og deltid i Radøy kommune. Menn.

Antall stillinger, ansatte og årsverk. Tall per 01.12.2017. Kilde: KS' PAI-register

Sektor	Heltid/ deltid	Stillinger			Ansatte			
		Antall stillinger	Andel av stillinger i sektoren	Gjennomsnittlig størrelse på stilling	Andel av ansatte i sektoren	Stillingsstørrelse per ansatt	Ansatte	Årsverk
Alle	Alle	96		72%		82%	85	69
	Deltid	50	52%	47%	38%	51%	32	16
	Heltid	46	48%	100%	62%	100%	53	53
Administrasjon	Alle	8		82%		82%	8	7
	Deltid	2	25%	29%	25%	29%	2	1
	Heltid	6	75%	100%	75%	100%	6	6
Undervisning	Alle	26		66%		71%	24	17
	Deltid	16	62%	45%	54%	47%	13	6
	Heltid	10	38%	100%	46%	100%	11	11
Barnehager	Alle	6		69%		69%	6	4
	Deltid	4	67%	54%	67%	54%	4	2
	Heltid	2	33%	100%	33%	100%	2	2
Helse/pleie/omsorg	Alle	39		72%		78%	36	28
	Deltid	20	51%	45%	47%	53%	17	9
	Heltid	19	49%	100%	53%	100%	19	19
Samferdsel og teknikk	Alle	15		77%		83%	14	12
	Deltid	8	53%	58%	43%	60%	6	4
	Heltid	7	47%	100%	57%	100%	8	8
Annet	Alle	2		100%		100%	2	2
	Heltid	2	100%	100%	100%	100%	2	2

En ansatt kan ha flere stillinger. Om en ansatt har stillinger i flere sektorer, vil vedkommende telles i hver av disse sektorene. Derfor kan summen av ansatte over sektorene være høyere enn antall ansatte.

Stillingsstørrelse per ansatt er antall årsverk arbeidet i sektoren, delt på antallet ansatte i sektoren. Har en person flere stillinger i sektoren, teller alle med i stillingsstørrelsen. Årsverk disse ansatte yter i en annen sektor eller annen kommune tas her ikke med i beregningen av stillingsstørrelsen.

Tabell 10

Ansatte fordelt på stillingsstørrelse pr. ansatt *) og kjønn. I Radøy kommune. Tall pr. 1. desember i det enkelte år

Stillingsstørrelse per ansatt	Kjønn	Årstall 2015		2016		2017	
		Antall ansatte	Prosent	Antall ansatte	Prosent	Antall ansatte	Prosent
0 - 24,9%	Kvinner og menn	39	7,6	36	7,0	33	6,4
	Kvinner	30	7,0	28	6,5	25	5,8
	Menn	9	10,7	8	9,9	8	9,4
25 - 49,9%	Kvinner og menn	34	6,6	30	5,8	23	4,4
	Kvinner	30	7,0	25	5,8	17	3,9
	Menn	4	4,8	5	6,2	6	7,1
50 - 74,9%	Kvinner og menn	96	18,8	91	17,7	109	21,1
	Kvinner	84	19,6	82	19,0	97	22,5
	Menn	12	14,3	9	11,1	12	14,1
75 - 99,9%	Kvinner og menn	118	23,0	103	20,1	99	19,1
	Kvinner	108	25,2	96	22,2	93	21,5
	Menn	10	11,9	7	8,6	6	7,1
100%	Kvinner og menn	225	43,9	253	49,3	253	48,9
	Kvinner	176	41,1	201	46,5	200	46,3
	Menn	49	58,3	52	64,2	53	62,4

*) Tabellen handler om stillingsstørrelse pr. ansatt. Derfor vil f. eks. en person med to stillinger på hhv. 20 og 50% bli tilordnet gruppen 50 - 74,9%

Tabell 11: Sykefraværsprosenter for perioden 4. kvartal 2016-3. kvartal 2017. Radøy kommune.

Kilde: PAI/KS

		Egen- og legemeldt sykefravær		I og utenfor arbeidsgiverperioden		Etter fraværstilfellenes lengde			
Sektor	Samlet sykefravær	Egenmeldt sykefravær	Legemeldt sykefravær	Sykefravær i arbeidsgiverperioden	Sykefravær utenfor arbeidsgiverperioden	Sykefravær med lengde 1-3 dager	Sykefravær med lengde 4-10 dager	Sykefravær med lengde 11-40 dager	Sykefravær med lengde over 40 dager
Hele kommunen	12,37	1,34	11,03	3,80	8,57	1,22	0,94	1,97	8,25
Administrasjon	7,07	0,54	6,53	2,98	4,09	0,45	1,02	1,95	3,64
Undervisning	10,26	1,52	8,73	3,93	6,33	1,35	0,95	1,85	6,11
Barnehager	13,34	1,67	11,68	4,43	8,91	1,61	1,06	2,02	8,65
Helse/pleie/omsorg	14,56	1,26	13,31	3,75	10,81	1,14	0,92	2,02	10,48
Samferdsel og teknikk	3,91	0,81	3,10	2,33	1,58	0,50	0,31	3,10	
Annet	1,37	0,50	0,87	0,81	0,55	0,32	0,40	0,31	0,34

Tabell 12: Sykefraværsprosenter for perioden 4. kvartal 2016-3. kvartal 2017. Radøy kommune. Etter aldersgruppe, kjønn og fraværstype.

Kilde: PAI/KS

Aldersgruppe	Kjønn	Samlet sykefravær	Egen- og legemeldt sykefravær		I og utenfor arbeidsgiverperioden		Etter fraværstilfellenes lengde			
			Egenmeldt sykefravær	Legemeldt sykefravær	Sykefravær i arbeidsgiverperioden	Sykefravær utenfor arbeidsgiverperiode	Sykefravær med lengde 1-3 dager	Sykefravær med lengde 4-10 dager	Sykefravær med lengde 11-40 dager	Sykefravær med lengde over 40 dager
Alle	Begge	12,37	1,34	11,03	3,80	8,57	1,22	0,94	1,97	8,25
	Kvinner	13,65	1,39	12,27	3,95	9,70	1,28	0,89	1,97	9,51
	Menn	5,45	1,12	4,33	3,03	2,42	0,91	1,19	1,94	1,41
25-29 år	Begge	20,11	1,20	18,91	3,70	16,41	1,24	0,39	1,39	17,09
	Kvinner	20,77	1,20	19,57	3,78	17,00	1,22	0,40	1,44	17,70
30-39 år	Begge	14,61	1,88	12,74	4,30	10,31	1,64	0,98	1,95	10,05
	Kvinner	15,48	1,86	13,62	4,33	11,15	1,53	0,95	2,05	10,95
40-49 år	Begge	10,79	1,24	9,55	3,38	7,40	1,19	0,96	1,60	7,03
	Kvinner	11,78	1,31	10,46	3,52	8,26	1,26	0,93	1,67	7,92
	Menn	2,96	0,63	2,33	2,30	0,66	0,70	1,17	1,09	
50-59 år	Begge	13,34	1,32	12,03	4,24	9,10	1,12	1,02	2,51	8,70
	Kvinner	15,36	1,28	14,08	4,46	10,91	1,21	0,91	2,54	10,70
	Menn	6,42	1,44	4,98	3,50	2,92	0,78	1,41	2,39	1,84
Over 60 år	Begge	6,60	0,95	5,65	3,30	3,30	0,88	1,08	2,28	2,37
	Kvinner	7,45	1,17	6,28	3,66	3,79	1,07	1,15	2,17	3,06

**Diagram 1: Sykefraværprosjenter for perioden 4. kvartal 2016-3. kvartal 2017.
Radøy kommune. Etter aldersgruppe og kjønn.**

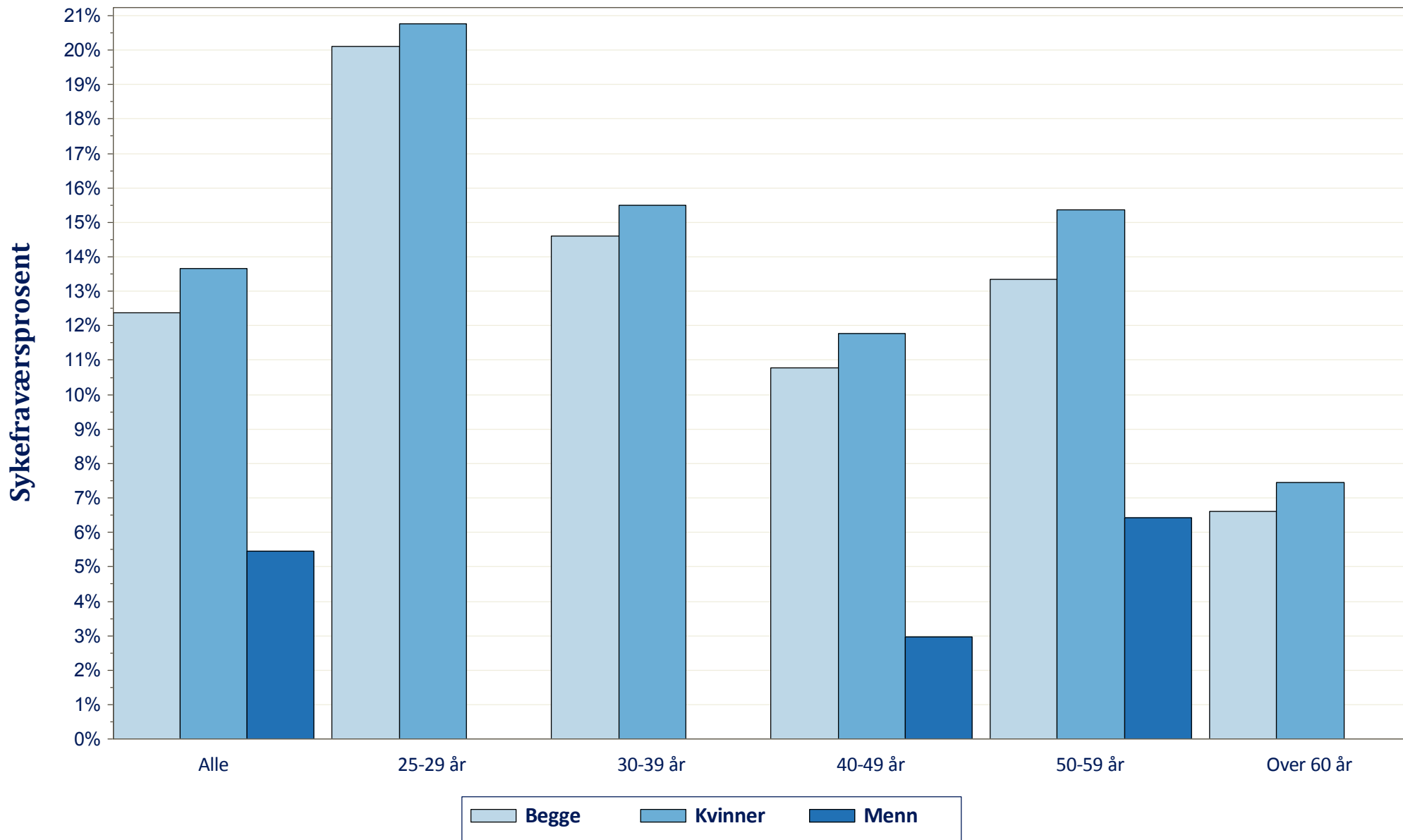

Kilde: Tabell 12

Tabell 13: Sykefraværsprosenter for perioden 4. kvartal 2016-3. kvartal 2017.

Radøy kommune.

Kilde: PAI/KS

Sektor	Kjønn	Samlet sykefravær	Egen- og legemeldt sykefravær		I og utenfor arbeidsgiverperioden		Etter fraværstilfellenes lengde			
			Egenmeldt sykefravær	Legemeldt sykefravær	Sykefravær i arbeidsgiverperioden	Sykefravær utenfor arbeidsgiverperiode	Sykefravær med lengde 1-3 dager	Sykefravær med lengde 4-10 dager	Sykefravær med lengde 11-40 dager	Sykefravær med lengde over 40 dager
Hele kommunen	Begge	12,37	1,34	11,03	3,80	8,57	1,22	0,94	1,97	8,25
	Kvinner	13,65	1,39	12,27	3,95	9,70	1,28	0,89	1,97	9,51
	Menn	5,45	1,12	4,33	3,03	2,42	0,91	1,19	1,94	1,41
Administrasjon	Begge	7,07	0,54	6,53	2,98	4,09	0,45	1,02	1,95	3,64
	Kvinner	10,93	0,14	10,79	3,56	7,37	0,34	1,23	2,53	6,82
	Menn	2,65	1,00	1,65	2,32	0,32	0,58	0,79	1,28	
Undervisning	Begge	10,26	1,52	8,73	3,93	6,33	1,35	0,95	1,85	6,11
	Kvinner	10,57	1,58	8,99	4,03	6,54	1,41	0,90	1,95	6,32
	Menn	7,83	1,11	6,72	3,14	4,70	0,93	1,34	1,09	4,47
Barnehager	Begge	13,34	1,67	11,68	4,43	8,91	1,61	1,06	2,02	8,65
	Kvinner	13,43	1,67	11,76	4,33	9,11	1,55	1,04	1,93	8,92
Helse/pleie/omsorg	Begge	14,56	1,26	13,31	3,75	10,81	1,14	0,92	2,02	10,48
	Kvinner	16,20	1,26	14,94	3,86	12,34	1,18	0,80	2,04	12,18
	Menn	5,73	1,25	4,48	3,15	2,58	0,94	1,54	1,91	1,35
Samferdsel og teknikk	Begge	3,91	0,81	3,10	2,33	1,58	0,50	0,31	3,10	
	Menn	3,91	0,81	3,10	2,33	1,58	0,50	0,31	3,10	
Annet	Begge	1,37	0,50	0,87	0,81	0,55	0,32	0,40	0,31	0,34
	Kvinner	1,53	0,51	1,02	0,88	0,65	0,30	0,47	0,36	0,40

Tabell 14: Sykefraværsprosenter for kvinner og menn

Ujustert og justert for stillings- og funksjonsstruktur (andel årsverk innen ulike stillings- og funksjonskoder). Tall for perioden 4. kvartal 2016-3. kvartal 2017. Radøy kommune.

Kilde: PAI/KS

Samlet sykefravær

	Ujustert	Med kommunens stillingsstruktur
Kvinner	13,65	14,94
Menn	5,45	7,24
Differanse	8,20	7,70
Kvinneres fravær som andel av menns	2,50	2,06
Andel av differanse forklart av struktur		6%

Egenmeldt sykefravær

	Ujustert	Med kommunens stillingsstruktur
Kvinner	1,39	1,50
Menn	1,12	1,39
Differanse	0,27	0,10
Kvinneres fravær som andel av menns	1,24	1,07
Andel av differanse forklart av struktur		62%

Legemeldt sykefravær

	Ujustert	Med kommunens stillingsstruktur
Kvinner	12,27	13,44
Menn	4,33	5,84
Differanse	7,93	7,60
Kvinneres fravær som andel av menns	2,83	2,30
Andel av differanse forklart av struktur		4%

Tabellen framkommer ved å regne ut menns og kvinners sykefraværsprosenter innenfor hver kombinasjon av stillingskode og funksjonskode. Tallene i kolonnen "Ujustert" framkommer ved å ta et vektet snitt av disse prosentene, der menns årsverk brukes som vekt for menn, og kvinners årsverk brukes som vekt for kvinner. Tallene i kolonnen "Med kommunesektorens stillingsstruktur" framkommer ved å ta et vektet snitt av prosentene, der kommunesektorens årsverk brukes som vekt for både kvinner og menn.

Tabell 15: Sykefraværsprosent for perioden 4. kvartal 2016-3. kvartal 2017. Radøy kommune. Kilde: PAI/KS

Sektor	Stillinger	Samlet sykefravær	Egen- og legemeldt sykefravær		I og utenfor arbeidsgiverperioden		Etter fraværstilfellenes lengde			
			Egenmeldt sykefravær	Legemeldt sykefravær	Sykefravær i arbeidsgiverperioden	Sykefravær utenfor arbeidsgiverperiode	Sykefravær med lengde 1-3 dager	Sykefravær med lengde 4-10 dager	Sykefravær med lengde 11-40 dager	Sykefravær med lengde over 40 dager
Hele kommunen	Alle	12,37	1,34	11,03	3,80	8,57	1,22	0,94	1,97	8,25
	Deltid	12,28	1,20	11,09	3,67	8,61	1,06	0,94	2,37	7,92
	Heltid	12,43	1,44	10,99	3,89	8,54	1,33	0,93	1,70	8,46
Administrasjon	Alle	7,07	0,54	6,53	2,98	4,09	0,45	1,02	1,95	3,64
	Heltid	6,61	0,72	5,89	2,40	4,22	0,56	0,72	1,21	4,12
Undervisning	Alle	10,26	1,52	8,73	3,93	6,33	1,35	0,95	1,85	6,11
	Deltid	8,35	1,28	7,07	3,72	4,63	1,17	1,17	2,32	3,69
	Heltid	11,35	1,66	9,69	4,05	7,31	1,46	0,82	1,58	7,50
Barnehager	Alle	13,34	1,67	11,68	4,43	8,91	1,61	1,06	2,02	8,65
	Deltid	10,27	1,42	8,85	3,25	7,02	1,28	1,08	1,98	5,93
	Heltid	14,66	1,77	12,89	4,93	9,72	1,74	1,06	2,04	9,81
Helse/pleie/omsorg	Alle	14,56	1,26	13,31	3,75	10,81	1,14	0,92	2,02	10,48
	Deltid	15,18	1,20	13,98	3,75	11,43	1,04	0,79	2,21	11,14
	Heltid	13,99	1,30	12,69	3,75	10,24	1,24	1,04	1,84	9,88
Samferdsel og teknikk	Alle	3,91	0,81	3,10	2,33	1,58	0,50	0,31	3,10	
	Heltid	0,85	0,85		0,85	0,00	0,34	0,51		
Annet	Alle	1,37	0,50	0,87	0,81	0,55	0,32	0,40	0,31	0,34

Tabell 16: Permisjonsfraværsprosjenter for perioden 4. kvartal 2016-3. kvartal 2017. Radøy kommune.

Kilde: PAI/KS

Kjønn	Lønnet permisjon				Ulønnet permisjon
	Lønnet permisjon i alt	Sykt barn	Svangerskap og omsorg	Annen lønnet	Annen ulønnet
Kvinner og menn	3,84	0,69	2,54	0,61	0,19
Kvinner	4,35	0,77	2,94	0,64	0,21
Menn	1,11	0,29	0,38	0,44	0,06

**Diagram 2: Sykefraværprosjenter for perioden 4. kvartal 2016-3. kvartal 2017.
Radøy kommune.**

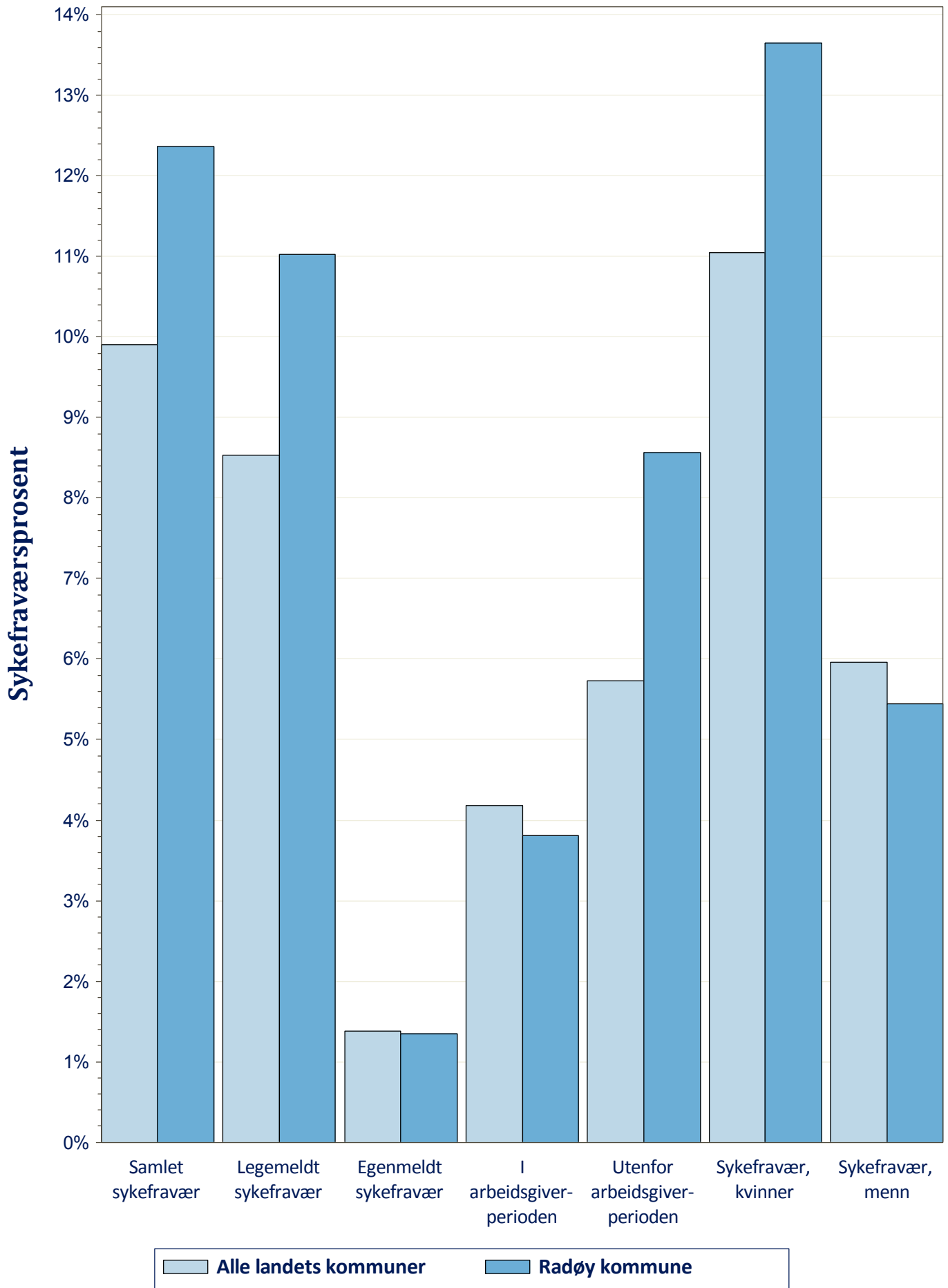

Kilde: PAI/KS. Tallene er hentet fra tabell 1 på www.ks.no/fravarstall.

**Diagram 3: Sykefraværprosjenter for perioden 4. kvartal 2016-3. kvartal 2017.
Radøy kommune.**

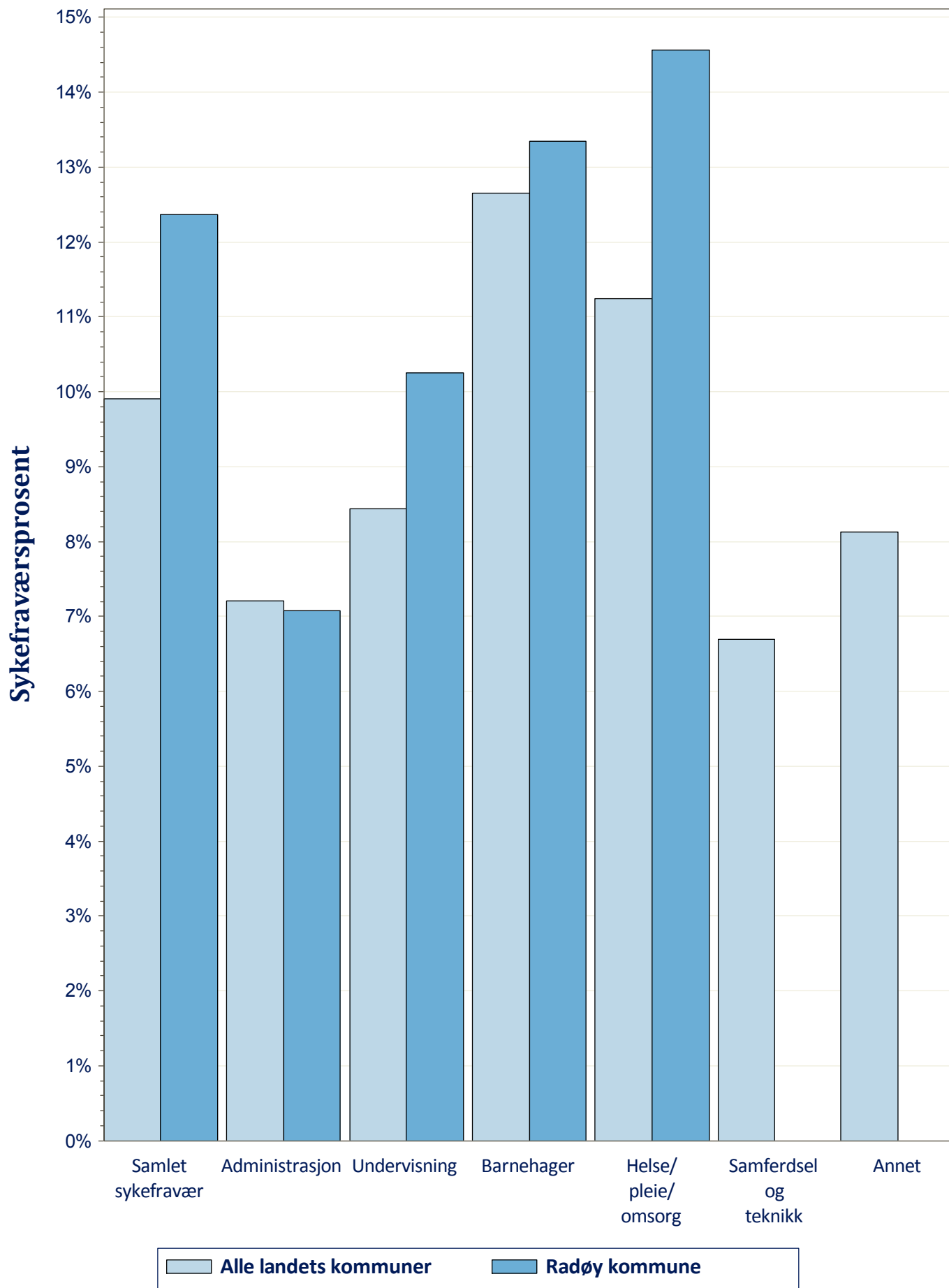

Kilde: PAI/KS. Tallene er hentet fra tabell 1 på www.ks.no/fravarstall.

**Diagram 4: Utvikling i samlet sykefravær.
Radøy kommune.**

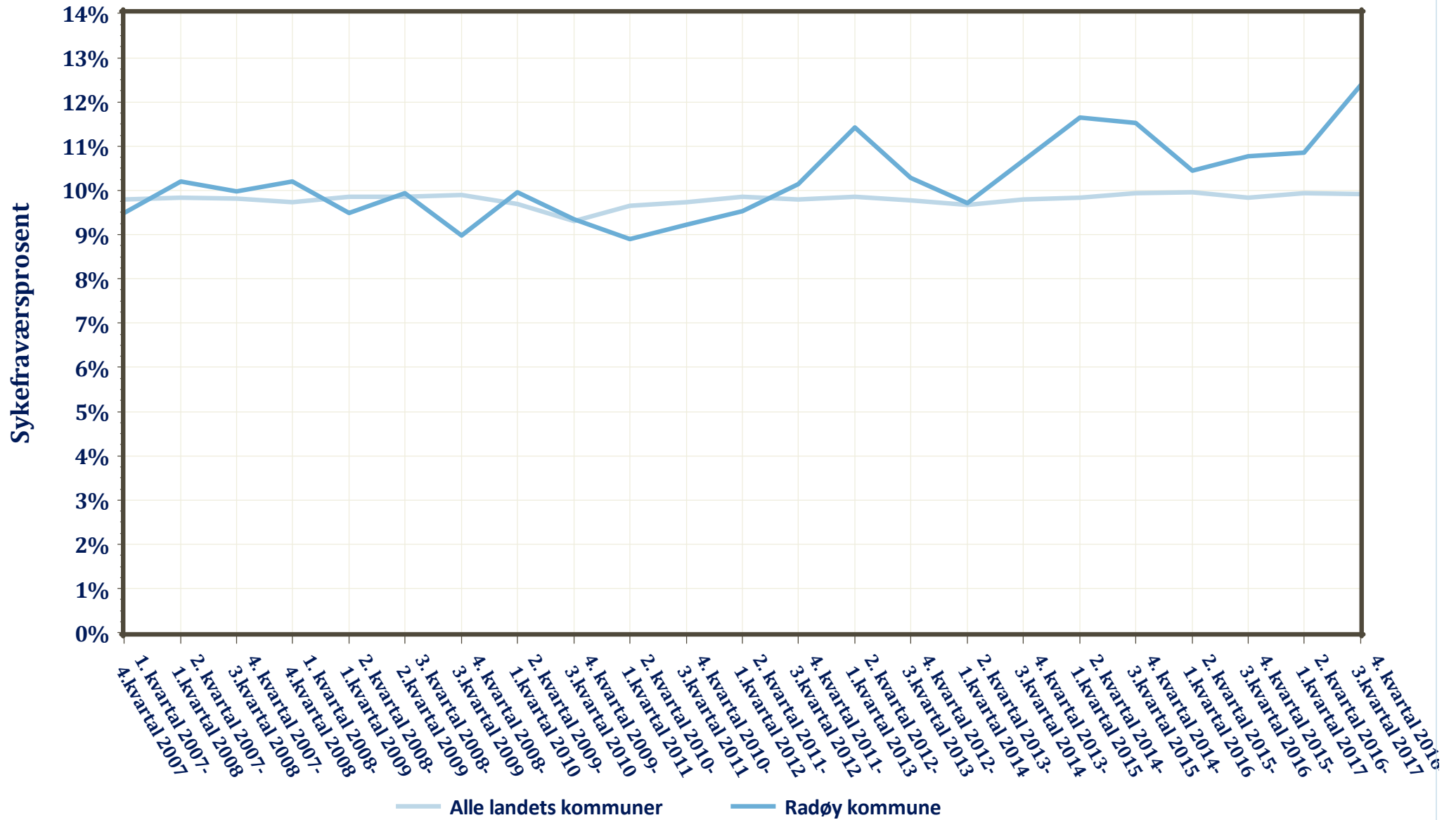

Kilde: PAI/KS. Tallene er hentet fra tabell 2 på www.ks.no/fravarstall.

Vedlegg - Feil og mangler i datagrunnlaget for Radøy kommune.

Data leveres til PAI-registeret i desember hvert år. Denne tabellen viser hvor mange stillinger, ansatte og årsverk som manglet eller hadde ugyldige verdier på sentrale variable ved forrige levering. KS kan kontaktes på pai@ks.no for en detaljert oversikt som gir grunnlag for å rette opp manglene.

Variabel	Stillinger	Ansatte	Årsverk
Stillingskoder	0	0	
Utdanningskoder	4	3	3
Funksjonskoder	0	0	
Tjenestestedskoder	0	0	