

Kvittering for nabovarsel sendes kommunen sammen med søknaden

Nabovarsel kan enten sendes som rekommandert sending, overleveres personlig mot kvittering eller sendes på e-post mot kvittering. Med kvittering for mottatt e-post menes en e-post fra nabo/gjenboer som bekrefter å ha mottatt nabovarslet. Ved personlig overlevering vil signatur gjelde som bekreftelse på at varslet er mottatt. Det kan også signeres på at man gir samtykke til tiltaket.

Tiltaket gjelder							
Eiendom/ byggested	Gnr.	Bnr.	Festenr.	Seksjonsnr.	Bygningsnr.	Bollgnr.	Kommune
	23	13					Radøy
	Adresse Marøyvegen				Postnr.	Poststed	
					5937	BØVÅGEN	

Følgende naboer har mottatt eller fått rek. sending av vedlagte nabovarsel med tilhørende vedlegg:

Nabo-/gjenboereiendom				Eier/fester av nabo-/gjenboereiendom			
Gnr.	Bnr.	Festenr.	Seksjonsnr.	Eiers/festers navn			Dato sendt e-post
23	9			Arne-Kjetil Marøy			
Adresse Marøyvegen				Adresse Marøyvegen 366			Kvittering vedlegges
Postnr.	Poststed			Postnr.	Poststed		Poststedets reg.nr.
5937	BØVÅGEN			5937	BØVÅGEN		
Personlig kvittering for		Dato	Sign.	Personlig kvittering for		Dato	Sign.
<input checked="" type="checkbox"/> mottatt varsel		26/5-18	<i>[Signature]</i>	<input checked="" type="checkbox"/> samtykke til tiltaket		26/5-18	<i>[Signature]</i>

Nabo-/gjenboereiendom				Eier/fester av nabo-/gjenboereiendom			
Gnr.	Bnr.	Festenr.	Seksjonsnr.	Eiers/festers navn			Dato sendt e-post
23	11			AdvokatPartner ANS (dødsbo Karl Sigvald Marøy)			22/5-18
Adresse Marøyvegen				Adresse C.Sundts gate 39, Postboks 2026 Nordnes			Kvittering vedlegges
Postnr.	Poststed			Postnr.	Poststed		Poststedets reg.nr.
5937	BØVÅGEN			5817	BERGEN		
Personlig kvittering for		Dato	Sign.	Personlig kvittering for		Dato	Sign.
<input type="checkbox"/> mottatt varsel				<input type="checkbox"/> samtykke til tiltaket			

Nabo-/gjenboereiendom				Eier/fester av nabo-/gjenboereiendom			
Gnr.	Bnr.	Festenr.	Seksjonsnr.	Eiers/festers navn			Dato sendt e-post
23	83			Thomas W Bjarstad			
Adresse Marøyvegen				Adresse Marøyvegen 360			Kvittering vedlegges
Postnr.	Poststed			Postnr.	Poststed		Poststedets reg.nr.
5937	BØVÅGEN			5937	BØVÅGEN		
Personlig kvittering for		Dato	Sign.	Personlig kvittering for		Dato	Sign.
<input checked="" type="checkbox"/> mottatt varsel		26/5-18	<i>[Signature]</i>	<input checked="" type="checkbox"/> samtykke til tiltaket		26/5-18	<i>[Signature]</i>

Nabo-/gjenboereiendom				Eier/fester av nabo-/gjenboereiendom			
Gnr.	Bnr.	Festenr.	Seksjonsnr.	Eiers/festers navn			Dato sendt e-post
23	12			Snorre Bjarte Marøy			
Adresse Marøyvegen				Adresse Marøyvegen 355			Kvittering vedlegges
Postnr.	Poststed			Postnr.	Poststed		Poststedets reg.nr.
5937	BØVÅGEN			5937	BØVÅGEN		
Personlig kvittering for		Dato	Sign.	Personlig kvittering for		Dato	Sign.
<input checked="" type="checkbox"/> mottatt varsel		26/5-18	<i>[Signature]</i>	<input checked="" type="checkbox"/> samtykke til tiltaket		26/5-18	<i>[Signature]</i>

Nabo-/gjenboereiendom				Eier/fester av nabo-/gjenboereiendom			
Gnr.	Bnr.	Festenr.	Seksjonsnr.	Eiers/festers navn			Dato sendt e-post
23	14			Atle Magnar Unneland			
Adresse Marøyvegen				Adresse Bøtjørnvegen 126			Kvittering vedlegges
Postnr.	Poststed			Postnr.	Poststed		Poststedets reg.nr.
5937	BØVÅGEN			5937	BØVÅGEN		
Personlig kvittering for		Dato	Sign.	Personlig kvittering for		Dato	Sign.
<input checked="" type="checkbox"/> mottatt varsel		26/5-18	<i>[Signature]</i>	<input checked="" type="checkbox"/> samtykke til tiltaket		26/5-18	<i>[Signature]</i>

Det er per dags dato innlevert rekommandert sending til ovennevnte adressater.

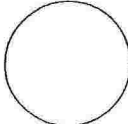
 Samlet antall sendinger: 6 Sign. 

Kvittering for nabovarsel sendes kommunen sammen med søknaden

Nabovarsel kan enten sendes som rekommandert sending, overleveres personlig mot kvittering eller sendes på e-post mot kvittering. Med kvittering for mottatt e-post menes en e-post fra nabo/gjenboer som bekrefter å ha mottatt nabovarslet. Ved personlig overlevering vil signatur gjelde som bekreftelse på at varslet er mottatt. Det kan også signeres på at man gir samtykke til tiltaket.

Tiltaket gjelder							
Eiendom/ byggsted	Gnr.	Bnr.	Festenr.	Seksjonsnr.	Bygningsnr.	Bolligr.	Kommune
	23	13					Radøy
	Adresse				Postnr.	Poststed	
	Marøyvegen				5937	BØVÅGEN	

Følgende naboer har mottatt eller fått rek. sending av vedlagte nabovarsel med tilhørende vedlegg:

Nabo-/gjenboereiendom				Eier/fester av nabo-/gjenboereiendom			
Gnr.	Bnr.	Festenr.	Seksjonsnr.	Eiers/festers navn		Dato sendt e-post	
23	73			Arne Jonny og Sølvi Grete Marøy			
Adresse				Adresse		Kvittering vedlegges	
Marøyvegen				Marøyvegen 353			
Postnr.		Poststed		Postnr.		Poststed	
5937		BØVÅGEN		5937		BØVÅGEN	
Poststedets reg.nr.							
Personlig kvittering for		Dato		Sign.		Personlig kvittering for	
<input checked="" type="checkbox"/> mottatt varsel		26/5-2018		Arne Marøy Sølvi Marøy		<input checked="" type="checkbox"/> samtykke til tiltaket	
						26/5-2018	
						Sølvi Marøy	

Nabo-/gjenboereiendom				Eier/fester av nabo-/gjenboereiendom			
Gnr.	Bnr.	Festenr.	Seksjonsnr.	Eiers/festers navn		Dato sendt e-post	
Adresse				Adresse		Kvittering vedlegges	
Postnr.				Postnr.		Poststed	
Poststedets reg.nr.							
Personlig kvittering for		Dato		Sign.		Personlig kvittering for	
<input type="checkbox"/> mottatt varsel						<input type="checkbox"/> samtykke til tiltaket	

Nabo-/gjenboereiendom				Eier/fester av nabo-/gjenboereiendom			
Gnr.	Bnr.	Festenr.	Seksjonsnr.	Eiers/festers navn		Dato sendt e-post	
Adresse				Adresse		Kvittering vedlegges	
Postnr.				Postnr.		Poststed	
Poststedets reg.nr.							
Personlig kvittering for		Dato		Sign.		Personlig kvittering for	
<input type="checkbox"/> mottatt varsel						<input type="checkbox"/> samtykke til tiltaket	

Nabo-/gjenboereiendom				Eier/fester av nabo-/gjenboereiendom			
Gnr.	Bnr.	Festenr.	Seksjonsnr.	Eiers/festers navn		Dato sendt e-post	
Adresse				Adresse		Kvittering vedlegges	
Postnr.				Postnr.		Poststed	
Poststedets reg.nr.							
Personlig kvittering for		Dato		Sign.		Personlig kvittering for	
<input type="checkbox"/> mottatt varsel						<input type="checkbox"/> samtykke til tiltaket	

Nabo-/gjenboereiendom				Eier/fester av nabo-/gjenboereiendom			
Gnr.	Bnr.	Festenr.	Seksjonsnr.	Eiers/festers navn		Dato sendt e-post	
Adresse				Adresse		Kvittering vedlegges	
Postnr.				Postnr.		Poststed	
Poststedets reg.nr.							
Personlig kvittering for		Dato		Sign.		Personlig kvittering for	
<input type="checkbox"/> mottatt varsel						<input type="checkbox"/> samtykke til tiltaket	

Det er per dags dato innlevert rekommandert sending til ovennevnte adressater.

Samlet antall sendinger: 6 Sign.

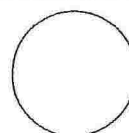

C-3

Marius Tenden

Fra: Odd Ihle <Odd.Ihle@advokatpartner.no>
Sendt: torsdag 22. mai 2018 14:17
Til: Marius Tenden
Emne: SV: Nabovarsel gbnr: 23/13 Radøy kommune

Det er mottatt og vil bli sendt arvingene for evt. uttalelse.

Med vennlig hilsen

Odd Ihle
Advokat/partner



C. Sundts gate 39
Postboks 2026 Nordnes
5817 Bergen

Tlf: 55 54 70 70
Dir: 55 54 70 84
Faks: 55 54 70 71

www.advokatpartner.no

Fra: Marius Tenden [mailto:kontor@hamm-kam.no]
Sendt: 22. mai 2018 13:26
Til: Odd Ihle
Emne: Nabovarsel gbnr: 23/13 Radøy kommune

Den er grei, takk for kjapp tilbakemelding.

Sjå vedlagt nabovarsel.
Kan du sende stadfesting på mottak av varsel?

Med vennleg helsing

Marius Tenden
For
Hammar-Kameratane AS

Fra: Odd Ihle <Odd.Ihle@advokatpartner.no>
Sendt: torsdag 22. mai 2018 13:00
Til: Marius Tenden <kontor@hamm-kam.no>
Emne: SV: Spørsmål vedr. nabovarsel gbnr: 23/11 Radøy kommune

Hei

Dette må du sende til meg.

Med vennlig hilsen

C-4

Odd Ihle
Advokat/partner



C. Sundts gate 39
Postboks 2026 Nordnes
5817 Bergen

Tlf: 55 54 70 70
Dir: 55 54 70 84
Faks: 55 54 70 71

www.advokatpartner.no

Fra: Marius Tenden [<mailto:kontor@hamm-kam.no>]
Sendt: 22. mai 2018 12:59
Til: Odd Ihle
Emne: Spørsmål vedr. nabovarsel gbnr: 23/11 Radøy kommune

Hei.

Er ansvarleg søkjar for eigar av gbnr: 23/13 i Radøy kommune, som ynskjer å føre opp nytt våningshus på egedomen.
Ein av dei næraste naboane er gbnr: 23/11 der Karl Sigvald Marøy er registrert som eigar, eg har vore i kontakt med Eiendomsmegler Vest,
og forstår att det du som har med dødsboet å gjere og håper du kan hjelpe meg?
Korleis vert det med nabovarsel her, kvar vert det rett å sende dette?

Med vennleg helsing

Marius Tenden
For
Hammar-Kameratane AS

This email has been scanned by the Symantec Email Security.cloud service.
For more information please visit <http://www.symanteccloud.com>

This email has been scanned by the Symantec Email Security.cloud service.
For more information please visit <http://www.symanteccloud.com>

This email has been scanned by the Symantec Email Security.cloud service.
For more information please visit <http://www.symanteccloud.com>

This email has been scanned by the Symantec Email Security.cloud service.
For more information please visit <http://www.symanteccloud.com>

Vedlegg nr.
C - 5



Opplysninger gitt i nabovarsel sendes kommunen sammen med søknaden

(Gjenpart av nabovarsel)

Pbl § 21-3

Tiltak på eiendommen:						
Gnr.	Bnr.	Festenr.	Seksjonsnr.	Eiendommens adresse	Postnr.	Poststed
23	13			Marøyvegen	5937	BØVÅGEN
Eier/fester				Kommune		
Kjersti A. Marøy Øvretveit				Radøy		

Det varsles herved om						
<input checked="" type="checkbox"/> Nybygg	<input type="checkbox"/> Anlegg	<input type="checkbox"/> Endring av fasade	<input type="checkbox"/> Riving			
<input type="checkbox"/> Påbygg/tilbygg	<input type="checkbox"/> Skilt/reklame	<input type="checkbox"/> Innhegning mot veg	<input type="checkbox"/> Bruksendring			
<input type="checkbox"/> Midlertidig bygning, konstruksjon eller anlegg	<input type="checkbox"/> Antennesystem	<input type="checkbox"/> Oppretting/ending av matrikkelenhet (eiendomsdeling) eller bortfeste	<input type="checkbox"/> Annet			
Dispensasjon etter plan- og bygningsloven kapittel 19						
<input type="checkbox"/> Plan- og bygningsloven med forskrifter	<input type="checkbox"/> Kommunale vedtekter	<input type="checkbox"/> Arealplaner	<input type="checkbox"/> Vegloven	Vedlegg nr. B -		

Arealdisponering			
Sett kryss for gjeldende plan			
<input checked="" type="checkbox"/> Arealdel av kommuneplan	<input type="checkbox"/> Reguleringsplan	<input type="checkbox"/> Bebyggelsesplan	
Navn på plan			
Kommuneplan for Radøy 2011-2023			

Beskriv nærmere hva nabovarslet gjelder	
Oppføring av våningshus med garasje iht. situasjonsplan og teikningar. Inkluderar og tilkomstveg og VA anlegg iht. vedlegg Q1-2.	
Vedlegg nr. Q -	

Spørsmål vedrørende nabovarsel rettes til			
Foretak/tiltakshaver			
Hammar-Kameratane AS			
Kontaktperson, navn	E-post	Telefon	Mobil
Marius Tenden	kontor@hamm-kam.no	99546989	99546989
Søknaden kan ses på hjemmeside: (ikke obligatorisk):			

Merknader sendes til			
Eventuelle merknader skal være mottatt innen 2 uker etter at dette varsel er sendt. Ansvarlig søker/tiltakshaver skal sammen med søknad sende innkomne merknader og redegjøre for ev. endringer.			
Navn		Postadresse	
Hammar-Kameratane AS		Hella 60	
Postnr.	Poststed	E-post	
5936	MANGER	kontor@hamm-kam.no	

Følgende vedlegg er sendt med nabovarslet				
Beskrivelse av vedlegg	Gruppe	Nr. fra - til	Ikke relevant	
Dispensasjonssøknad/vedtak	B	—	<input checked="" type="checkbox"/>	
Situasjonsplan	D	1 - 1	<input type="checkbox"/>	
Tegninger snitt, fasade	E	1 - 7	<input type="checkbox"/>	
Andre vedlegg	Q	1 - 2	<input type="checkbox"/>	

Underskrift		
Tilsvarende opplysninger med vedlegg er sendt i nabovarsel til berørte naboer og gjenboere. Mottagere av nabovarsel fremgår av kvittering for nabovarsel.		
Sted	Dato	Underskrift ansvarlig søker eller tiltakshaver
Sandane	22.05.2018	
		Gjentas med blokkbokstaver MARIUS TENDEN
		Hella 60 KAMERATANE AS 5936 Manger

C-6 DAT

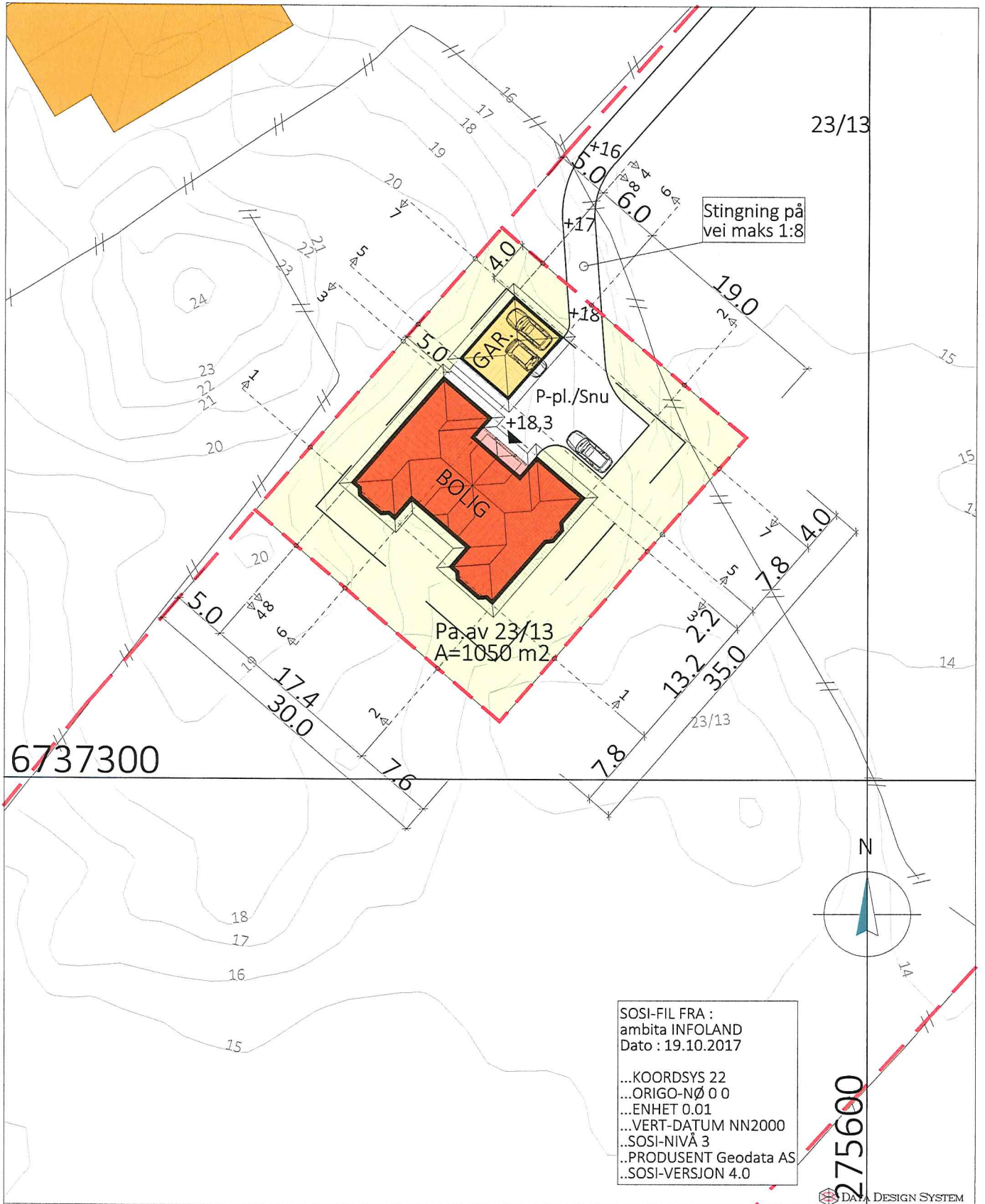

SOSI-FIL FRA :
ambita INFOLAND
Dato : 19.10.2017

...KOORDSYS 22
...ORIGO-NØ 0 0
...ENHET 0.01
...VERT-DATUM NN2000
...SOSI-NIVÅ 3
...PRODUSENT Geodata AS
...SOSI-VERSJON 4.0

Prosjekt: BOLIG - EGEN TYPE Klassisk
Tegning vedr.: SITUASJONSKART FOR BOLIG

Tiltakshaver: JANNICKE ØVRETVEIT & ØYSTEIN ØVREBØ
Byggested: RADØY, Mareøy Parsell av G.nr.: 23 B.nr.: 13

Arkitekt: E.A. SMITH AS AVD HIBA HUS - 5239 RÅDAL
Leverandør: STEVNEBØ BYGGEVARE AS - 5937 BØVÅGEN

Prosjekt ID: 17-155
Tegn.nr: 500
Målestokk: 1:500 A4
Dato: 17.04.2018
Tegnet av: RS

TLF. 40006375
TLF. 56349460



© Tegningen er beskyttet i.h.t. lov om opphavsrett.

EGEN TYPE
Klassisk
TEK10 01.01.2016

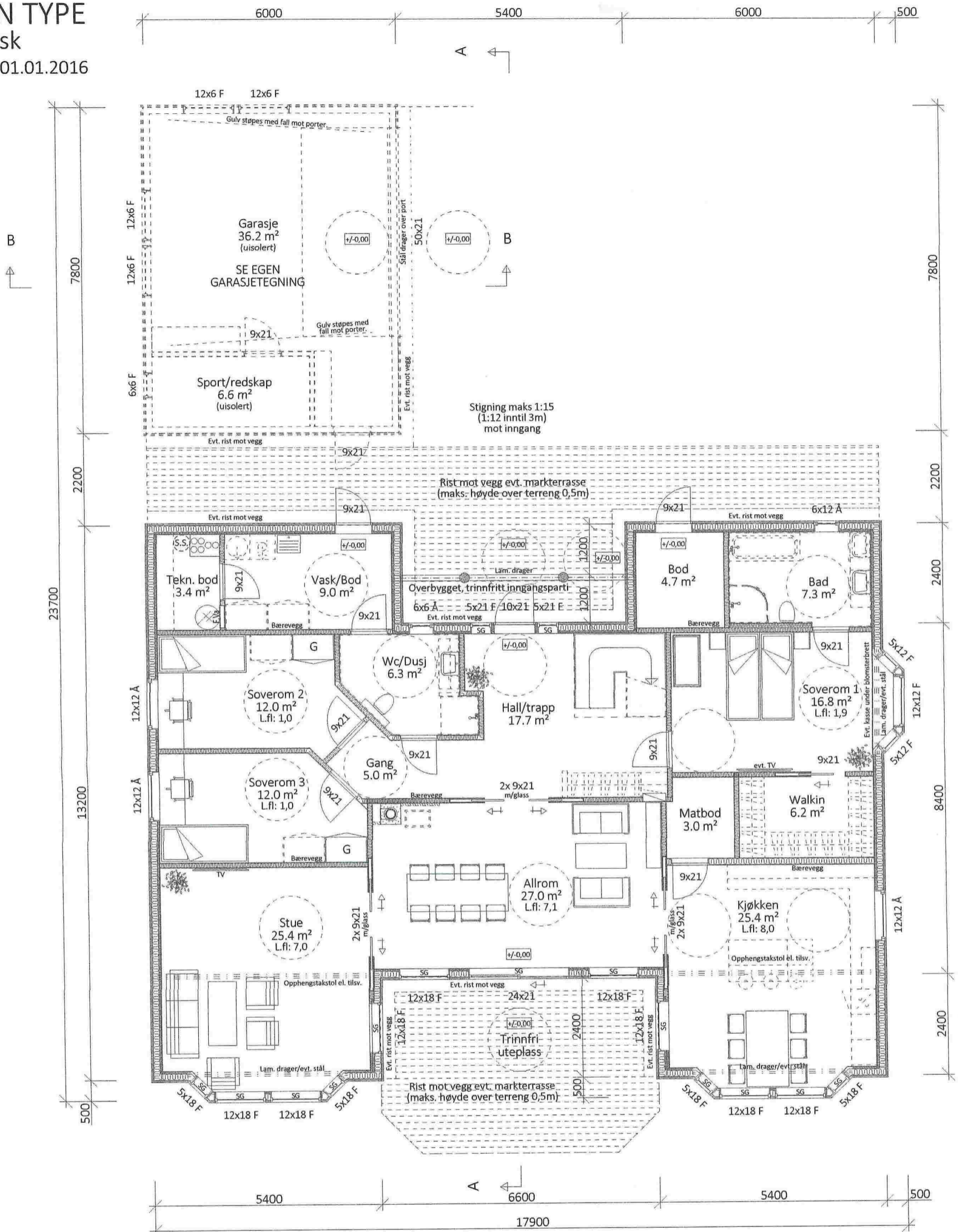

HOVEDETASJEPLAN OG FRITTSTÅENDE GARASJE

Yttervegg i tre for bolig: 148+48 mm med 150+50 mm isolering (NBI inntrukket dampsperre).
Dagslysfaktor for Soverom 2 & 3 (TEK 10 kap. 13-12) er beregnet etter NBI 421.626 fig. 231.
SG = Personersikkerhetsglass.



SØKNADSTEGNING

Arealberegninger i hht. NS 3940	Bruksareal BRA i m ²	
	Pr etasje	Sum BRA
H. etg. plan	190.2	190.2
2. etg. plan	39.6	39.6
SUM :	229.8	229.8
BYA :	215.3	215.3

Prosjekt: BOLIG - EGEN TYPE Klassisk
Tegning vedr.: HOVEDETASJEPLAN
Tiltakshaver: JANNICKE ØVRETVEIT & ØYSTEIN ØVREBØ
Byggested: RADØY, Mareøy Parsell av G.nr.: 23 B.nr.: 13
Arkitekt: E.A. SMITH AS AVD HIBA HUS - 5239 RÅDAL
Leverandør: STEVNEBØ BYGGEVARE AS - 5937 BØVÅGEN

Prosjekt ID: 17-155
Tegn.nr.: 501
Målestokk: 1:100 A3
Dato: 17.04.2018
Tegnet av: RS

TLF. 40006375
TLF. 56349460



© Tegningen er beskyttet i.h.t. lov om opphavsrett.

C-7
E-1

EGEN TYPE
Klassisk
TEK10 01.01.2016

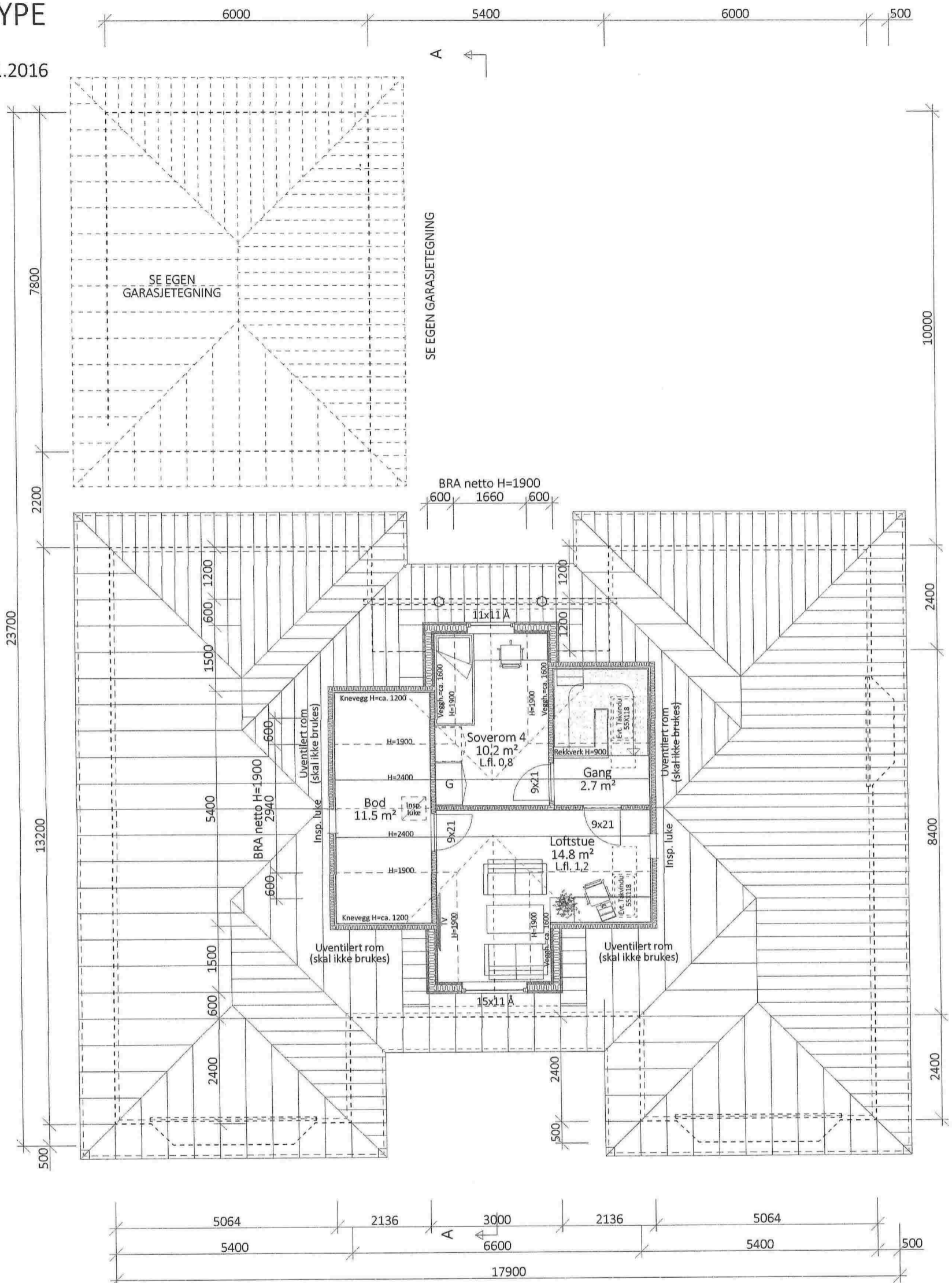

LOFTSETASJEPLAN

Yttervegg i tre : 148+48 mm med 150+50 mm isolering (NB! inntrukket dampsperre).
(Oppgitt romareal=gulvflate)
Dagslysfaktor for Soverom 4 (TEK 10 kap. 13-12) er beregnet etter NBI 421.626 fig. 231.

SØKNADSTEGNING

DATA DESIGN SYSTEM

Prosjekt: BOLIG - EGEN TYPE Klassisk
Tegning vedr.: LOFTSETASJEPLAN

Prosjekt ID: 17-155

Tegn.nr.: 502

Målestokk: 1:100 A3

Dato: 17.04.2018

Tegnet av: RS

Tiltakshaver: JANNICKE ØVRETVEIT & ØYSTEIN ØVREBØ

Byggested: RADØY, Mareøy Parsell av G.nr.: 23 B.nr.: 13

Arkitekt: E.A. SMITH AS AVD HIBA HUS - 5239 RÅDAL

TLF. 40006375

Leverandør: STEVNEBØ BYGGEVARE AS - 5937 BØVÅGEN

TLF. 56349460



© Tegningen er beskyttet i.h.t. lov om opphavsrett.

C-8
E2

C-9 E/B

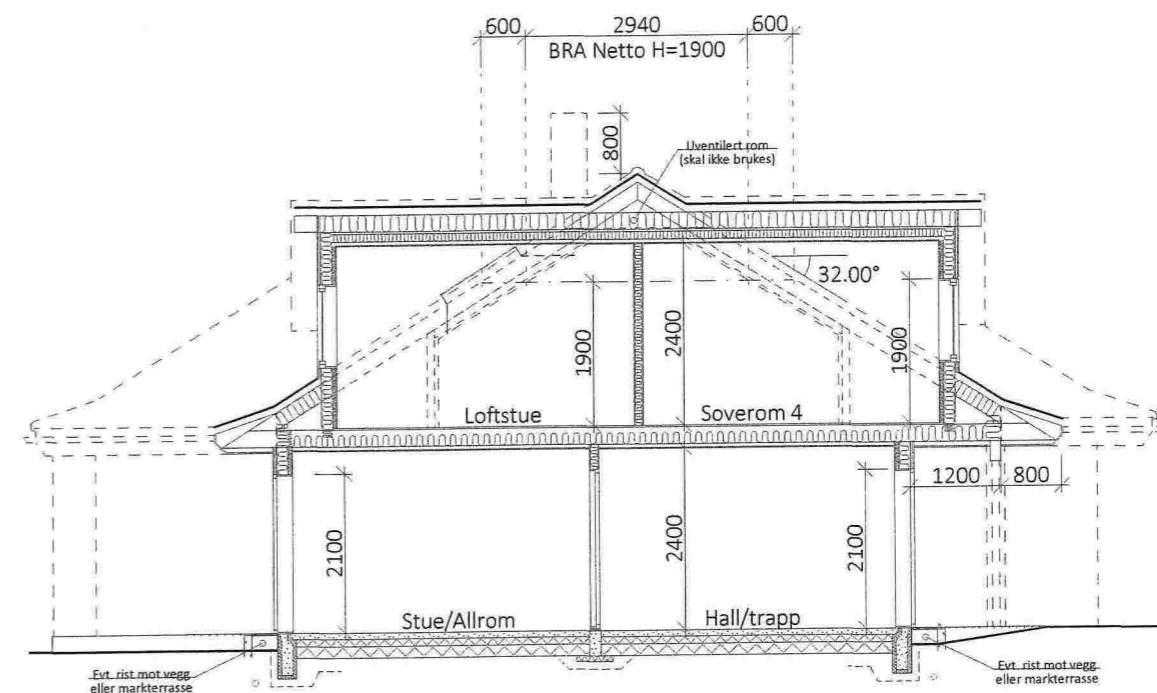

SNITT A-A

EGEN TYPE
Klassisk
TEK10 01.01.2016

SØKNADSTEGNING

DATA DESIGN SYSTEM

Prosjekt: BOLIG - EGEN TYPE Klassisk
Tegning vedr.: SNITT

Prosjekt ID: 17-155
Tegn.nr.: 503
Målestokk: 1:100 A3
Dato: 17.04.2018
Tegnet av: RS

Tiltakshaver: JANNICKE ØVRETVEIT & ØYSTEIN ØVREBØ
Byggested: RADØY, Mareøy Parsell av G.nr.: 23 B.nr.: 13
Arkitekt: E.A. SMITH AS AVD HIBA HUS - 5239 RÅDAL
Leverandør: STEVNEBØ BYGGEVARE AS - 5937 BØVÅGEN

TLF. 40006375
TLF. 56349460



© Tegningen er beskyttet i.h.t. lov om opphavsrett.

C-10 ~~4~~

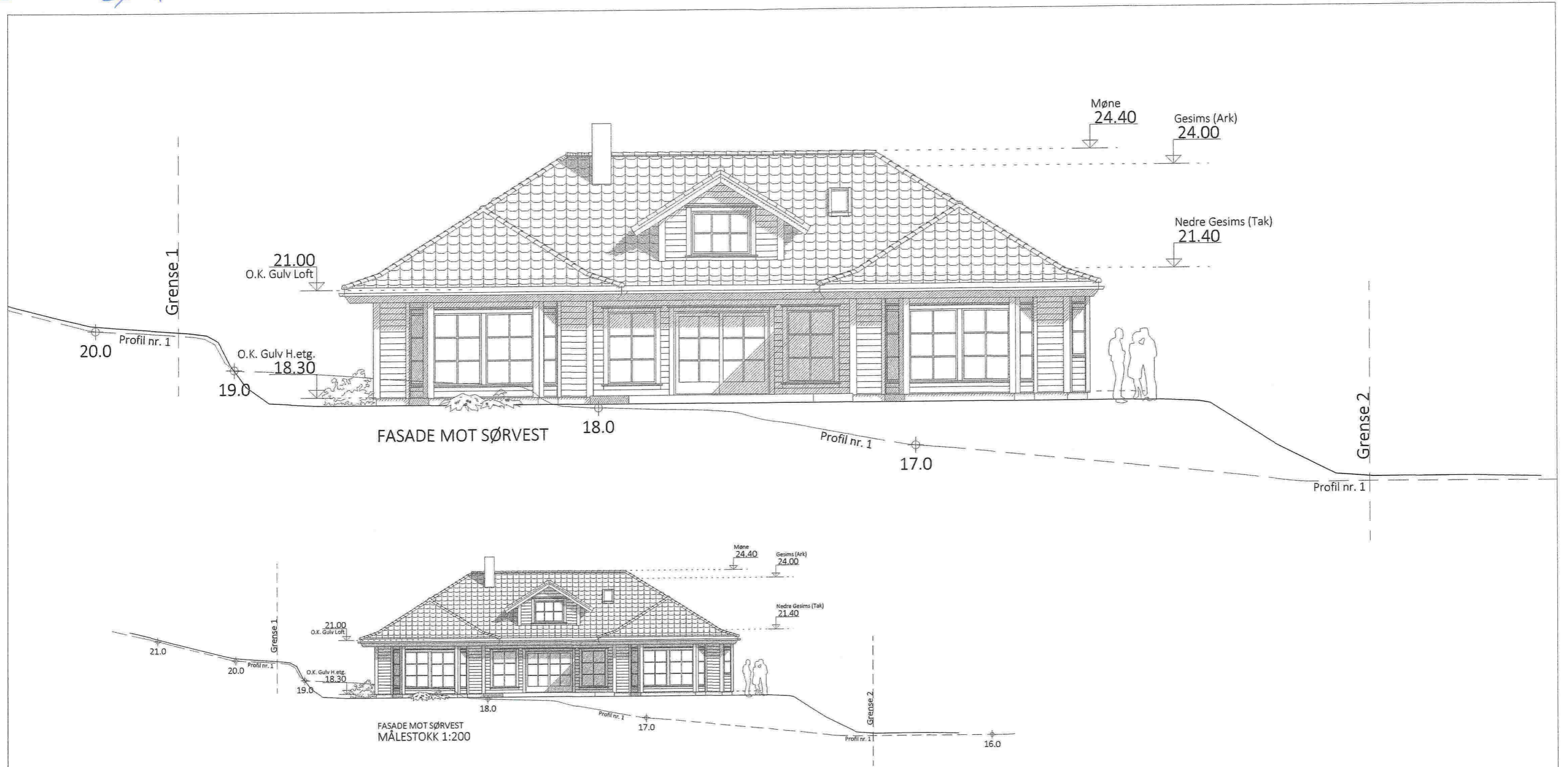

EGEN TYPE
Klassisk
TEK10 01.01.2016

SØKNADSTEGNING

DATA DESIGN SYSTEM

Prosjekt: BOLIG - EGEN TYPE Klassisk
 Tegning vedr.: FASADE MOT SØRVEST
 Tiltakshaver: JANNICKE ØVRETVEIT & ØYSTEIN ØVREBØ
 Byggested: RADØY, Mareøy Parsell av G.nr.: 23 B.nr.: 13
 Arkitekt: E.A. SMITH AS AVD HIBA HUS - 5239 RÅDAL
 Leverandør: STEVNEBØ BYGGEVARE AS - 5937 BØVÅGEN

Prosjekt ID: 17-155
 Tegn.nr.: 504
 Målestokk: 1:100 A3
 Dato: 17.04.2018
 Tegnet av: RS
 TLF. 40006375
 TLF. 56349460



© Tegningen er beskyttet i.h.t. lov om opphavsrett.

C-11 ~~EX~~

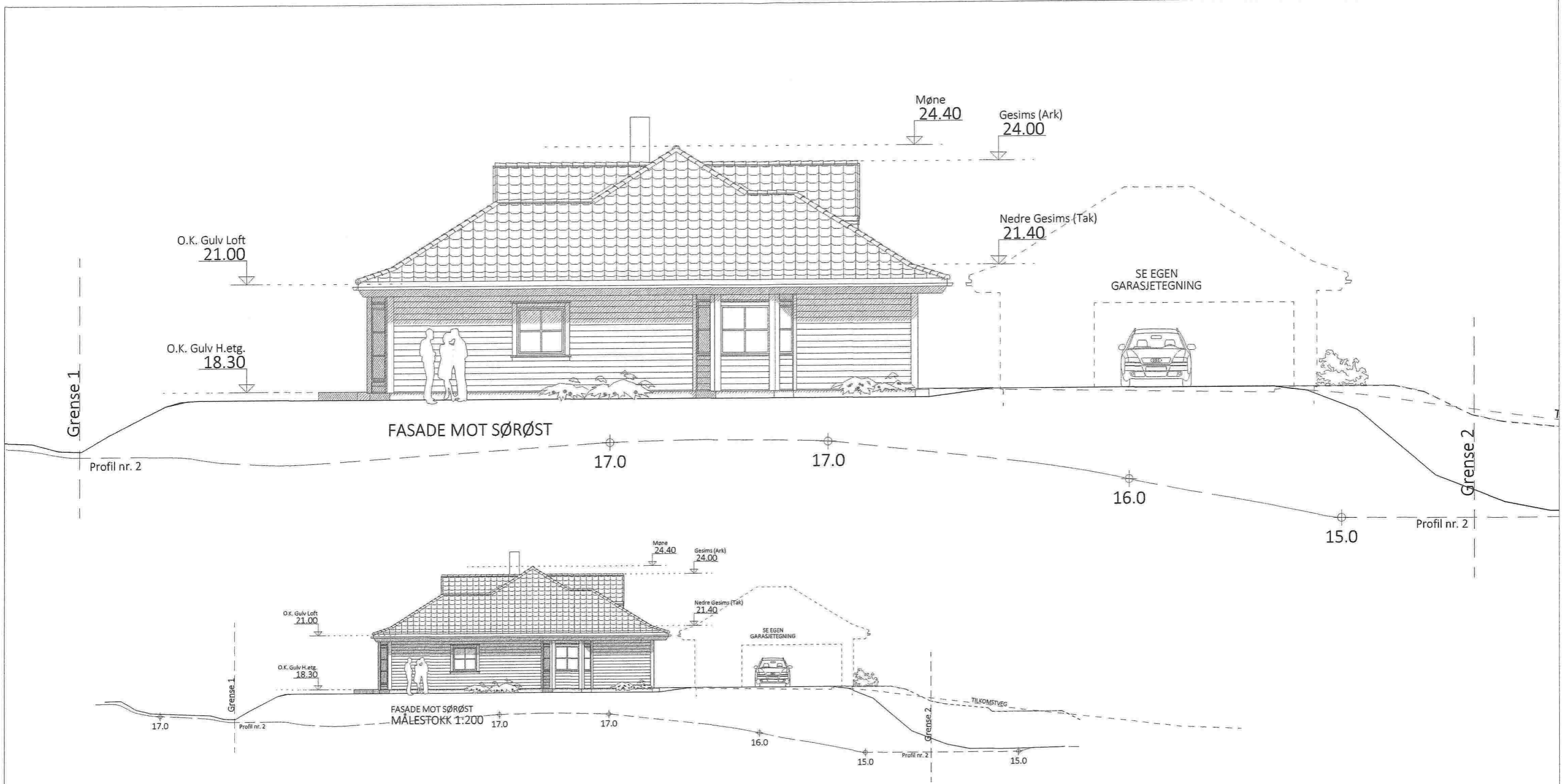

EGEN TYPE
Klassisk
TEK10 01.01.2016

SØKNADSTEGNING

DATA DESIGN SYSTEM

Prosjekt: BOLIG - EGEN TYPE Klassisk
 Tegning vedr.: FASEDE MOT SØRØST
 Tiltakshaver: JANNICKE ØVRETVEIT & ØYSTEIN ØVREBØ
 Byggested: RADØY, Mareøy Parsell av G.nr.: 23 B.nr.: 13
 Arkitekt: E.A. SMITH AS AVD HIBA HUS - 5239 RÅDAL
 Leverandør: STEVNEBØ BYGGEVARE AS - 5937 BØVÅGEN

Prosjekt ID: 17-155
 Tegn.nr.: 505
 Målestokk: 1:100 A3
 Dato: 17.04.2018
 Tegnet av: RS

TLF. 40006375
 TLF. 56349460



Tegningen er beskyttet i.h.t. lov om opphavsrett.

C-12 ~~EX~~

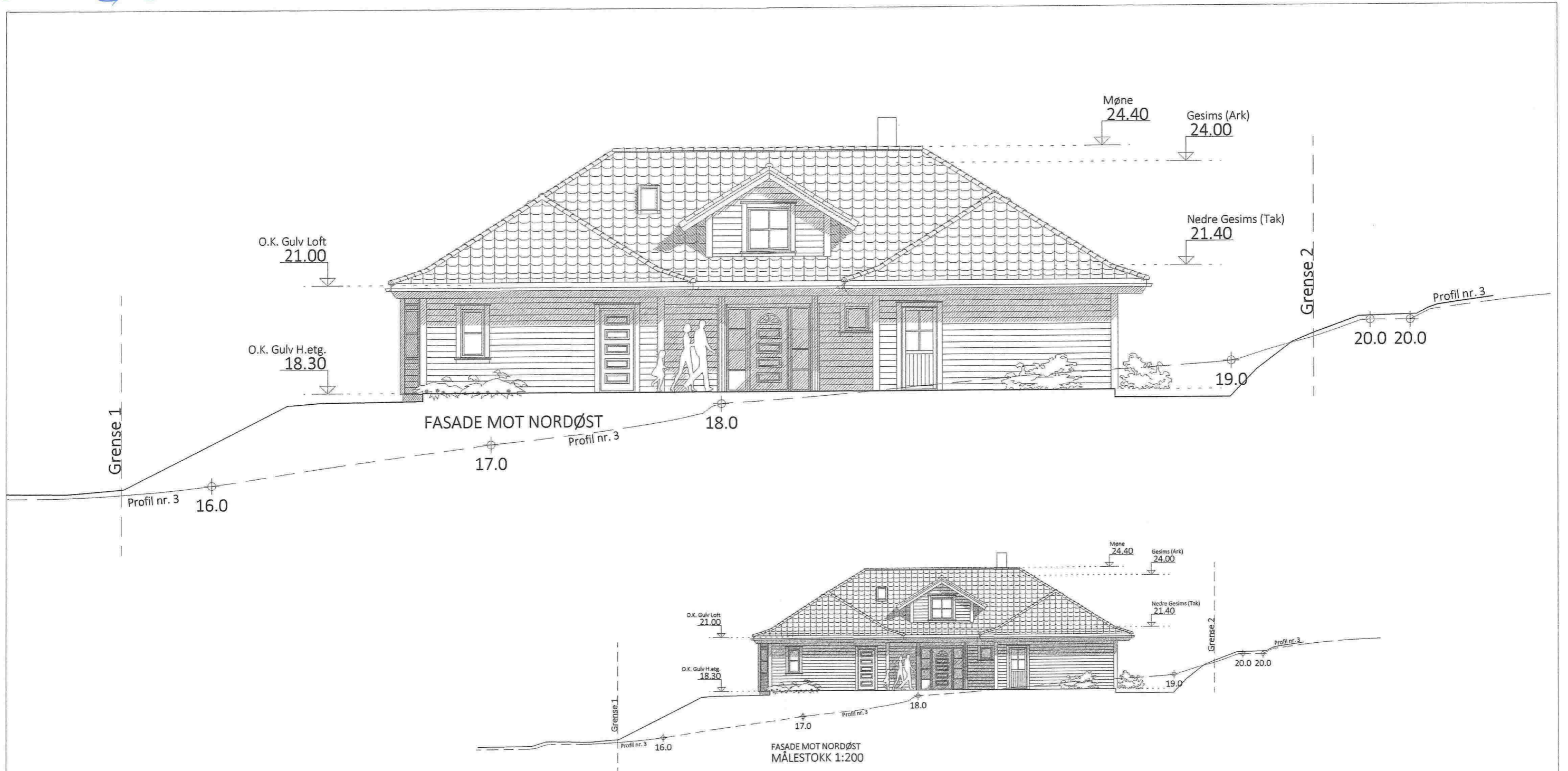

EGEN TYPE
Klassisk
TEK10 01.01.2016

SØKNADSTEGNING

DATA DESIGN SYSTEM

Prosjekt: BOLIG - EGEN TYPE Klassisk
Tegning vedr.: FASADE MOT NORDØST

Prosjekt ID: 17-155

Tiltakshaver: JANNICKE ØVRETVEIT & ØYSTEIN ØVREBØ
Byggested: RADØY, Mareøy Parsell av G.nr.: 23 B.nr.: 13

Tegn.nr.: 506
Målestokk: 1:100 A3
Dato: 17.04.2018
Tegnet av: RS

Arkitekt: E.A. SMITH AS AVD HIBA HUS - 5239 RÅDAL
Leverandør: STEVNEBØ BYGGEVARE AS - 5937 BØVÅGEN

TLF. 40006375
TLF. 56349460



© Tegningen er beskyttet i.h.t. lov om opphavsrett.

C-13 EXA

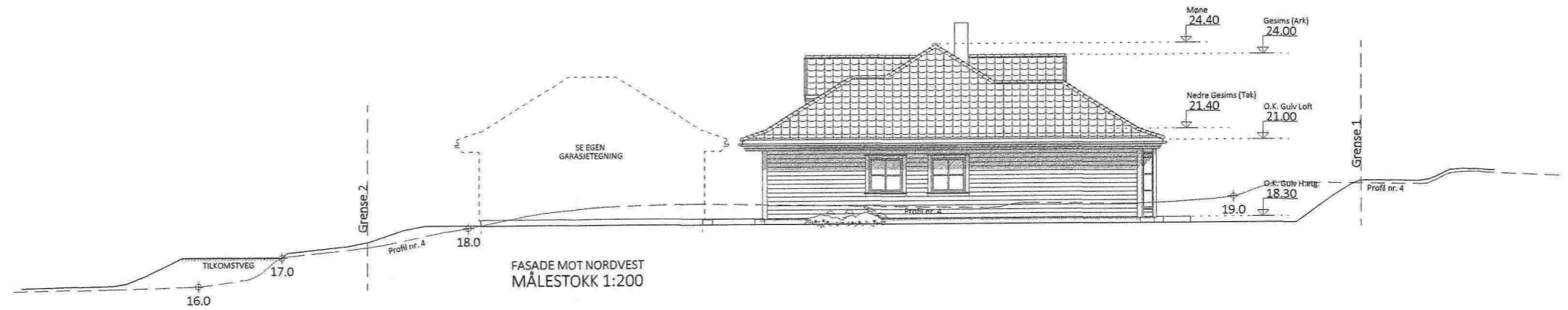
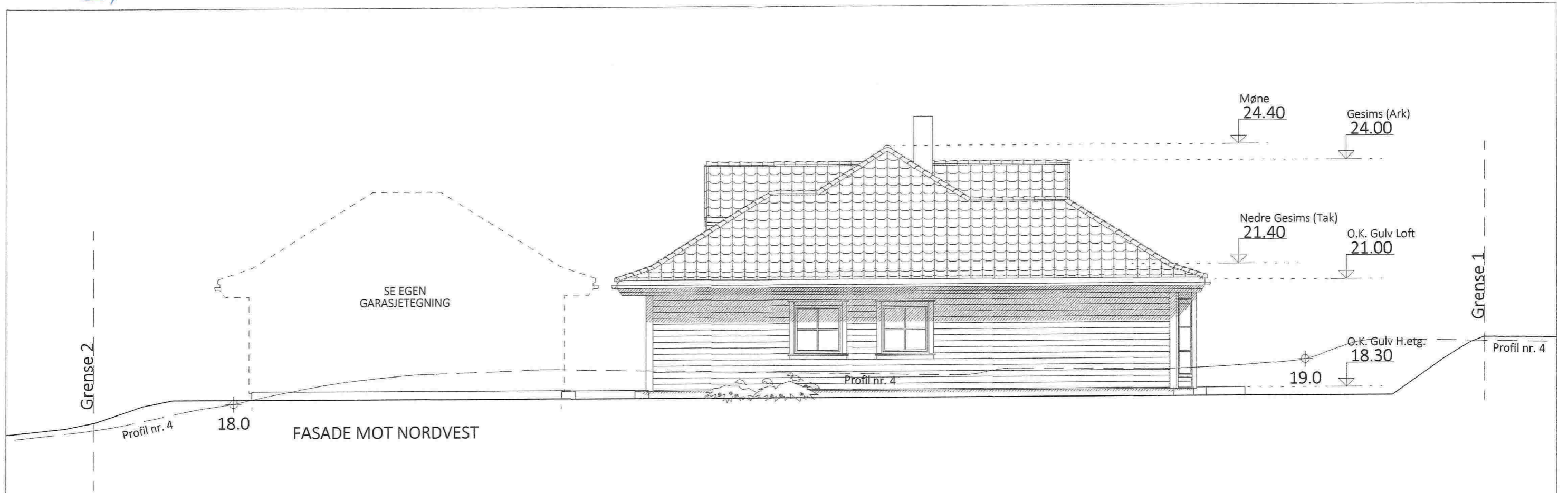

EGEN TYPE
Klassisk
TEK10 01.01.2016

SØKNADSTEGNING

DATA DESIGN SYSTEM

Prosjekt: BOLIG - EGEN TYPE Klassisk
Tegning vedr.: FASADE MOT NORDVEST

Prosjekt ID: 17-155

Tiltakshaver: JANNICKE ØVRETVEIT & ØYSTEIN ØVREBØ
Byggested: RADØY, Mareøy Parsell av G.nr.: 23 B.nr.: 13

Tegn.nr.: 507
Målestokk: 1:100 A3
Dato: 17.04.2018
Tegnet av: RS

Arkitekt: E.A. SMITH AS AVD HIBA HUS - 5239 RÅDAL
Leverandør: STEVNEBØ BYGGEVARE AS - 5937 BØVÅGEN

TLF. 40006375
TLF. 56349460



© Tegningen er beskyttet i.h.t. lov om opphavsrett.

C-14 Q-1

Nhdigi.no

N6737488, Ø275706 +

30m

Eles. ledning
Ø40

Mardø

Eles. ledning
Ø40 vann

Vann Ø40

Vann Ø32

Ny bolig

Nøyaktig
plassering av bolig
Se eget kart.

spr Ø110

Slamauktiller
4 m³

utslippsledning
Ø110 mm

Borchull
for spr. rør.

utslippsledning

Hjelmås
VVS AS

P. Høy 13/5.18

+ N6737129, Ø275456

Data fra Kartverket, Norge Digitalt og Nordhordland digitalt

C-15 Q-2

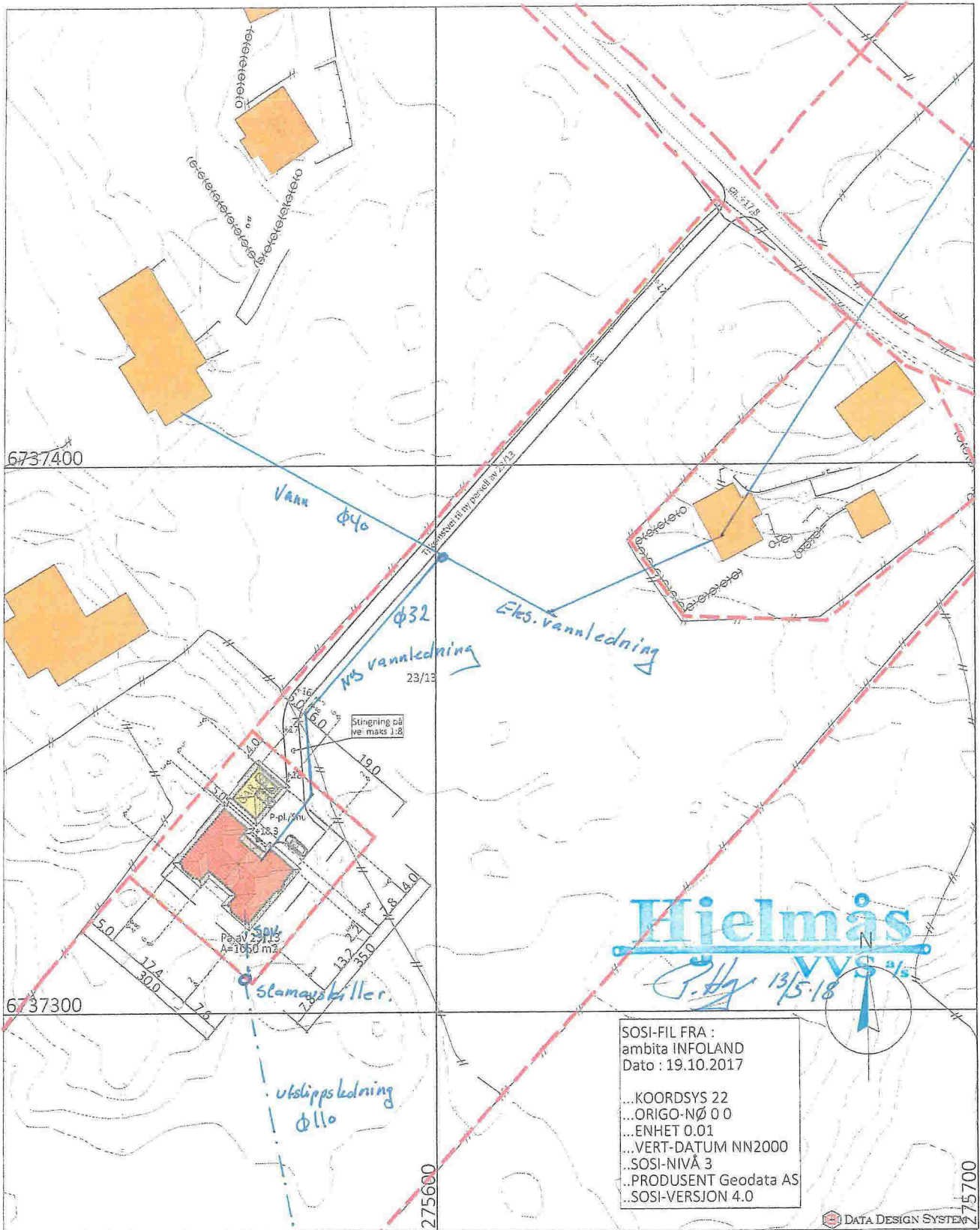

Prosjekt:	BOLIG - EGEN TYPE Klassisk	Prosjekt ID:	17-155
Tegning vedr.:	SITUASJONSKART FOR BOLIG M/TILKOMSTVEG	Tegn.nr.:	498
Tiltakshaver:	JANNICKE ØVRETVEIT & ØYSTEIN ØVREBØ	Målestokk:	1:1000 A4
Byggested:	RADØY, Mareøy Parsell av G.nr.: 23 B.nr.: 13	Dato:	17.04.2018
Arkitekt:	E.A. SMITH AS AVD HIBA HUS - 5239 RÅDAL	Tegnet av:	RS
Leverandør:	STEVNEBØ BYGGEVARE AS - 5937 BØVÅGEN	TLF. 40006375	
		TLF. 56349460	



© Tegningen er beskyttet i.h.t. lov om opphavsrett.