

FASADE NORD ØST

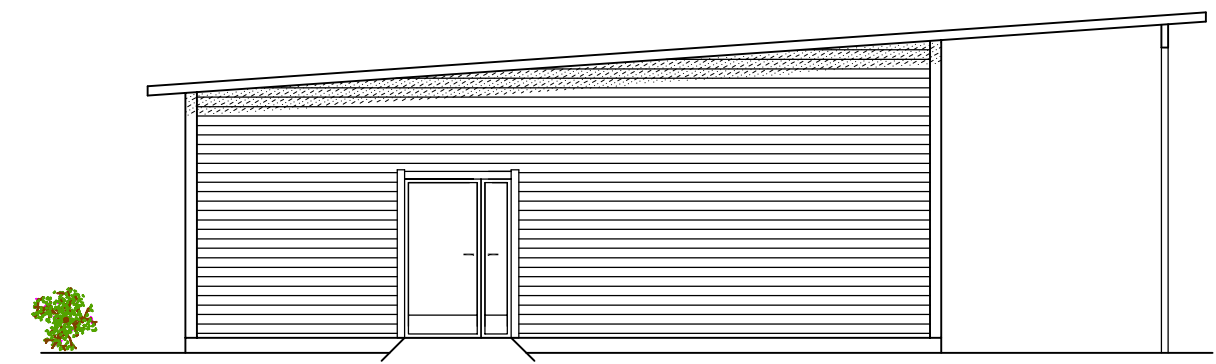

FASADE NORD VEST

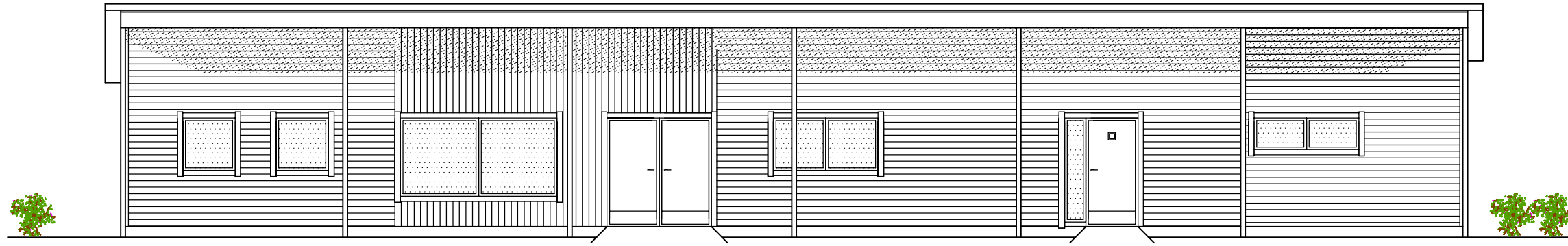

FASADE SØR ØST

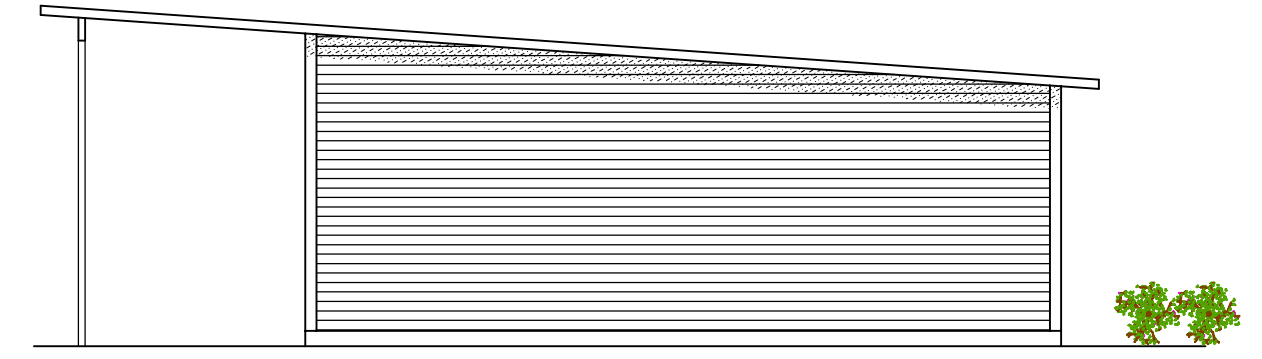

FASADE SØR VEST

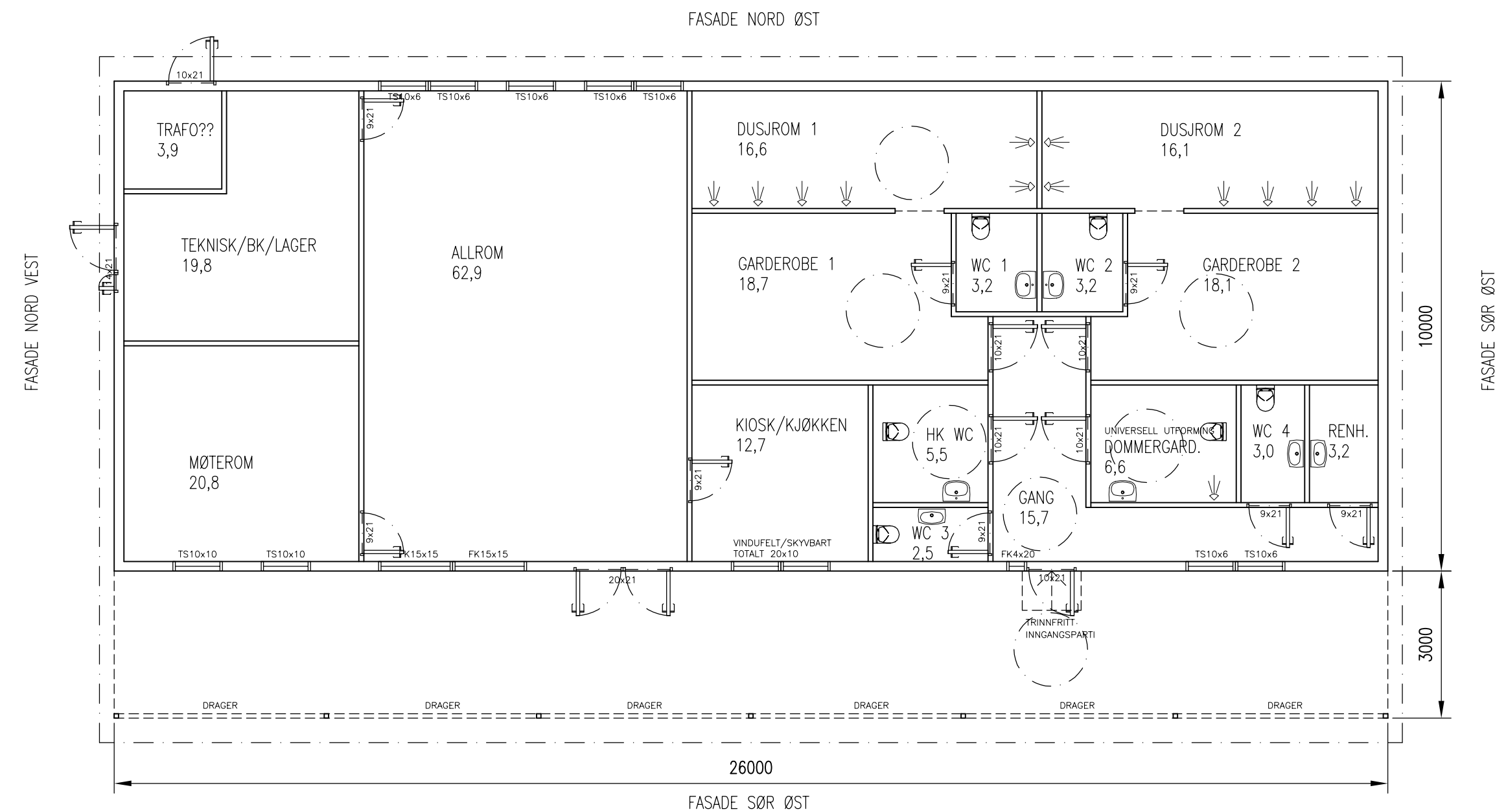

PLAN

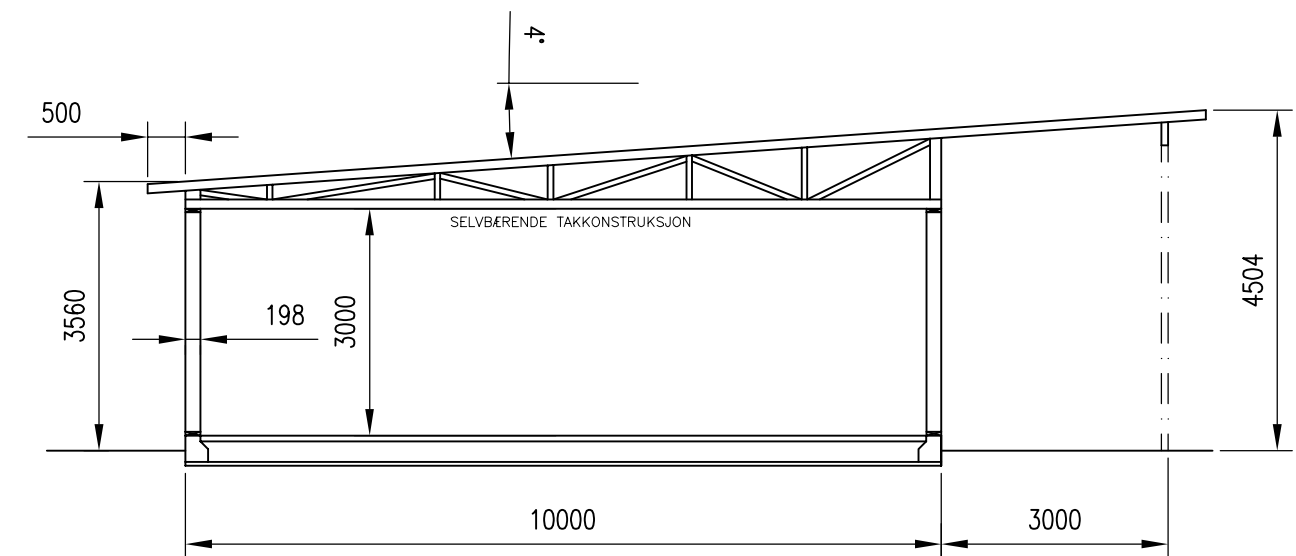

TYPISK SNITT

BYA:	338,0m ²
BRA INNVI.:	244,9m ²
BRA TAKOVERBYGG:	60,4m ²
BRA TIL SAMMEN:	305,3m ²

NB!
DERSOM ANNET IKKE ER BESKREVET, KAN TEGNINGEN KUN BRUKES SOM ANMELDESESTEGNING I BYGGESAK. ARBEIDSTEGNINGER MÅ LEVERES SEPARAT.

DATE/SIGN	OBS! * TEGNINGEN KAN PRINTES I FEIL SKALA * IKKE TA MÅL DIREKTE PÅ TEGNING * BRUK BARE OPPGITTE MÅL	I HENHOLD TIL LOVVERK ER DENNE TEGNINGEN ARKOCONSULT AS SIN EIENDOM. DENNE TEGNINGEN KAN IKKE BLI BRUKT, OFFENTLIGGJORT ELLER GIS VIDERE TIL TREDJEPART UTEN VÅRT SKRITLIGE SAMTYKKE. OVERTREDELSE AV DETTE KAN SØKSMÅL.
	RADØY IL/RADØY MANGER GARDEROBEBYGG AUSTMARKA	REVISION/DATE: PROJECT NO.: 2017177
REV. DESCRIPTION	GBNR. 77/38, RADØY PLAN, SNITT, FASADER	DRAWING NO.: 91017177A10
	 ARKOCONSULT AS, Postboks 103, 5291 Vølestr. f. Tel.: 56390003 - Fax.: 56191130 - Mob.: 93241511 Mail: post@arkoconsult.no - Org.nr.: 997089782 MVA	SCALE: 1:100 FORMAT: A2
		DRAWN: LAH DATE: 02.08.18 CHECKED: OH DATE: 02.08.18