

KSE-veileder om nye regler i eiendomsskatteloven fra januar 2019

Fra 1. januar 2019 trer det i kraft nye endringer i eiendomsskatteloven. Det er nå utarbeidet en veileder som gjøres tilgjengelig for KSEs deltakerkommuner.

I veilederen gjennomgås de nye lovreglene. Hensikten er å orientere kommunene om det som er nytt, og gi praktisk veiledning om hva kommunene må gjøre før utskrivingsfristen for skatteåret 2019.

I forbindelse med lovendringene har Stortinget truffet et prinsippvedtak om at kommunene gjennom særbevilgninger i fremtidige statsbudsjetter skal sikres tilnærmet full økonomisk kompensasjon for inntektstapet ved at produksjonsutstyr og -installasjoner ikke lenger kan skattlegges. Videre har Stortinget i statsbudsjettet for 2018 bevilget midler til å dekke kommunenes kostnader til de omtakseringsarbeidene som må gjøres som følge av lovendringene. Også disse to ordningene omtales i veilederen.

Veilederen har tre vedlegg:

1. Sjekkliste for kommunestyrets budsjettvedtak om utskrivning av eiendomsskatt i 2019
2. Mal for nemndas vedtak for næringstakster 2019 samt fastsetting av de særskilte skattegrunnlagene
3. Eiendomsskatteloven med de endringer som inntas i loven 01.01.2019

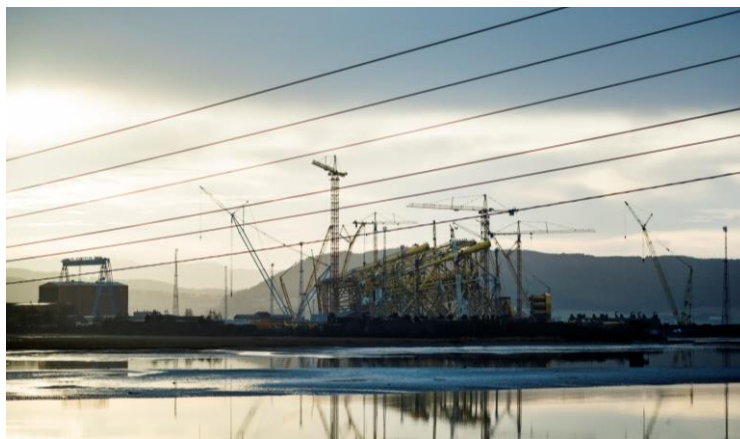

Kontaktinformasjon KSEs sekretariat/KS Advokatene

- Advokat **Hakon Huus-Hansen**, 41 56 57 90, e-post hakon.huus-hansen@ks.no
- Advokat **Anne-Lise Hellebostad**, 95 22 40 50, e-post anne-lise.hellebostad@ks.no
- Advokat **Elisabeth M. Aasheim**, 93 65 35 88, e-post elisabeth.aasheim@ks.no
- Sekretariatsleder **Liv Elin Vermundsberget**, 95 75 87 03, e-post liv-elin.vermundsberget@ks.no
- Vedr. e-skattkurs: Konsulent **Stig Dahlsveen**, 94 19 01 00, e-post stig.dahlsveen@ks.no