



KYSTVERKET
VEST

Q-4
s. 1 av 3

Arkoconsult AS

5291 Valestrandsfossen

v/Widar Sorø

Deres ref	Vår ref	Arkiv nr	Saksbehandler 1783	Dato 27.06.2018
-----------	---------	----------	-----------------------	--------------------

Merkeplan industriområde Kjebogen på Manger, Radøy kommune.

Det beskrives størrelser på fartøy og rigger som etter vår oppfatning vil få store utfordringer ved anløp av kai i Kjebogen, uansett merkeplan.

Det skal være foretatt en utdyping i innseilingen til Kjebogen, denne må meldes Sjøkartverket med anmodning om oppmåling, slik at dette kommer i offisielle kart.

En merkeplan slik vist i vedlagte kart vil kun gi lettere og sikrere tilgang til havnen ved nattetørke og for fartøy av akseptabel størrelse.

Behovet for merking av innseilingen her avhenger av antall og størrelser på fartøy. Slik dette er beskrevet av Arkoconsult/Radøygruppen (det er beskrevet størrelser på fartøy og rigger som i beste fall kan «tas» inn på dagtid under maksforhold) så er dette noe usikkert og vi foreslår derfor at merking etableres når behovet oppstår.

Kystverket kan være behjelpelig med etablering av merkene.

Med hilsen

Edgar Ådnanes

Farledsplanlegger

Kopi til:
Vedlegg:

REGIONDIREKTØR KYSTVERKET VEST

Sentral postadresse: Kystverket, postboks 1502,
6025 ÅLESUND

Telefon: +47 07847
Telefaks: +47 70 23 10 08

Internett: www.kystverket.no
E-post: post@kystverket.no

Besøksadr.: Flathauggt. 12, HAUGESUND

Telefon: +47 07847
Telefaks: +47 52 73 32 01

Bankgiro: 7694 05 06766
Org.Nr.: NO 970 552 626

Brev, sakskorrespondanse og e-post bes adressert til Kystverket, ikke til avdeling eller enkeltperson

Fra: Pål Kjetil Tufta
Sendt: 25. januar 2019 09:52
Til: Tom Andre Sivertsen
Emne: VS: Merkeplan Kjevogen i Manger, Radøy kommune
Vedlegg: Merkeplan Kjevogen Radøygruppen.docx; Radøygruppen industri Kjevogen merkeplan.jpg

Med vennlig hilsen/Best Regards

Pål Kjetil Tufta
Faglig leder | Partner

Arkoconsult AS
Direkte: +47 99520416 | Felles: +47 56390003
Fax: +47 56191130
Epost: pkt@arkoconsult.no

Faktura sendes digitalt til:
faktura@arkoconsult.no



Hovedkontor - Valestrandsfossen:
Arkoconsult AS
Postboks 103, HTB-bygget
5291 Valestrandsfossen | NORWAY | www.arkoconsult.no

Avdelingskontor - Voss
Arkoconsult AS
Strandavegen 2
5705 Voss | NORWAY | www.arkoconsult.no

 Vennligst tenk på miljøet før du skriver ut denne e-posten.

Fra: Widar Sorø [<mailto:Widar@arkoconsult.no>]
Sendt: 27. juni 2018 09:17
Til: Tonje Nepstad Epland <tonje.epland@radoy.kommune.no>; olav.staloy@radoygruppen.no
Kopi: Pål Kjetil Tufta <pkt@arkoconsult.no>; bjarte@stoltz.no; Inge Olav Skåden <inge.olav.skaden@htb.no>
Emne: VS: Merkeplan Kjevogen i Manger, Radøy kommune

Fra: Ådnanes, Edgar [<mailto:edgar.aadnanes@kystverket.no>]
Sendt: onsdag 27. juni 2018 09.08
Til: Widar Sorø
Kopi: Mathisen, Lene Røkke; Kristiansen, Rune
Emne: Merkeplan Kjevogen i Manger, Radøy kommune

Hei

Da har jeg laget en merkeplan for industriområdet Kjevogen i Radøy kommune.

Q-4
s. 3 av 3
Kart

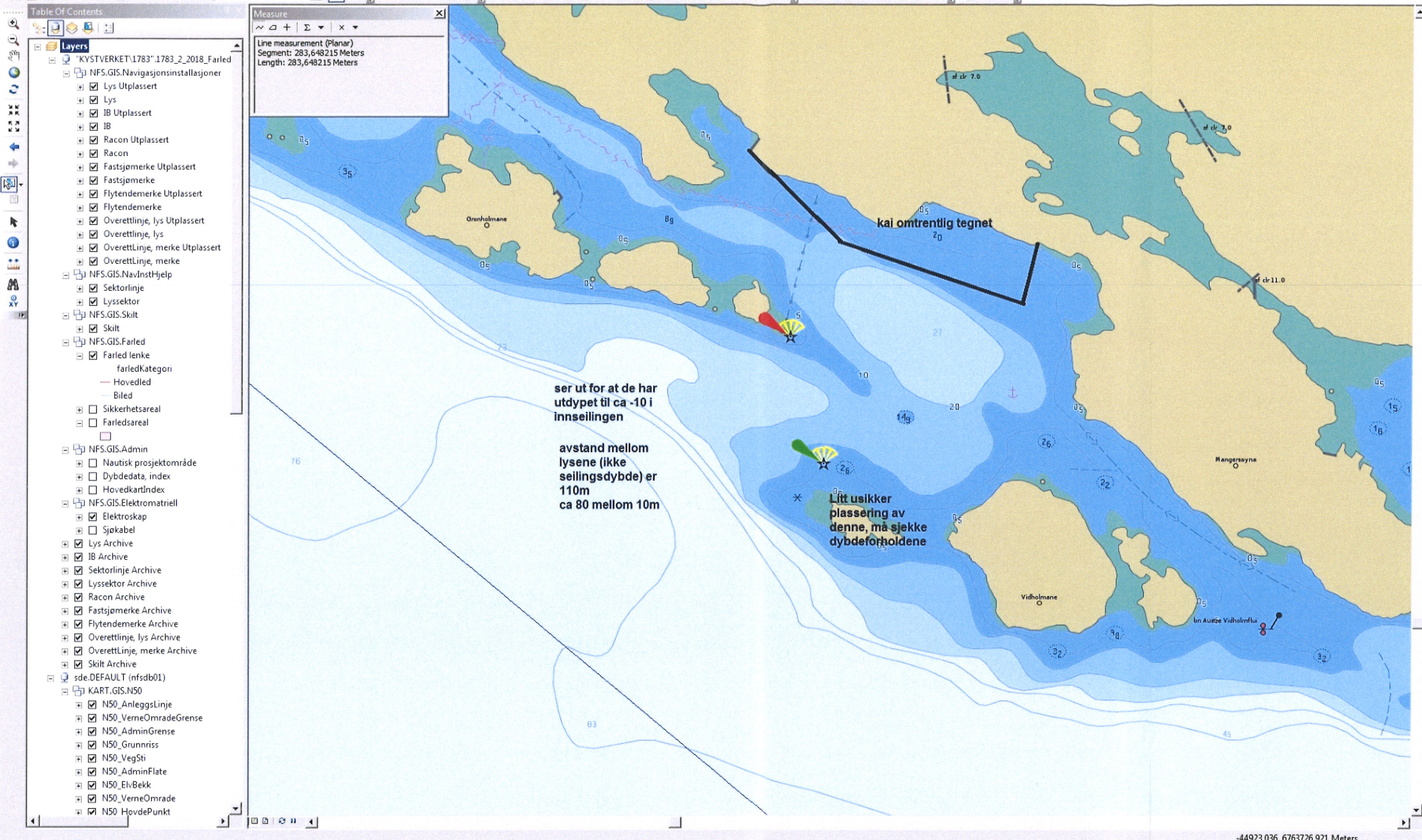

Measure
Line measurement (Planar)
Segment: 283,648215 Meters
Length: 283,648215 Meters

- Table Of Contents
- Layers
 - "KYSTVERKET\1783\1783_2_2018_Farled"
 - NFS.GIS.Navigasjonsinstallasjoner
 - Lys Ut plassert
 - Lys
 - IB Ut plassert
 - IB
 - Racon Ut plassert
 - Racon
 - Fastsjømerke Ut plassert
 - Fastsjømerke
 - Flytendemerke Ut plassert
 - Flytendemerke
 - Overettlinje, lys Ut plassert
 - Overettlinje, lys
 - OverettLinje, merke Ut plassert
 - OverettLinje, merke
 - NFS.GIS.NavInstHjelp
 - Sektorlinje
 - Lyssektor
 - NFS.GIS.Skilt
 - Skilt
 - NFS.GIS.Farled
 - Farled lenke
 - farledKategori
 - Hovedled
 - Biled
 - Sikkerhetsareal
 - Farledsareal
 - NFS.GIS.Admin
 - Nautisk prosjektområde
 - Dybde data, index
 - HovedkartIndex
 - NFS.GIS.Elektromatriell
 - Elektroskap
 - Sjøkabel
 - Lys Archive
 - IB Archive
 - Sektorlinje Archive
 - Lyssektor Archive
 - Racon Archive
 - Fastsjømerke Archive
 - Flytendemerke Archive
 - Overettlinje, lys Archive
 - OverettLinje, merke Archive
 - Skilt Archive
 - sde.DEFAULT (nfsdb01)
 - KART.GIS.N50
 - N50_AnleggsLinje
 - N50_VerneOmradeGrense
 - N50_AdminGrense
 - N50_Grunnriss
 - N50_VegSti
 - N50_AdminFlate
 - N50_ElvBekk
 - N50_VerneOmrade
 - N50_HovdePunkt

ser ut for at de har utdypet til ca -10 i innseilingen

avstand mellom lysene (ikke seilingsdybde) er 110m ca 80 mellom 10m

Litt usikker plassering av denne, må sjekke dybdeforholdene

kai omtrentlig tegnet