

## Søknad om støtte frå kommunalt viltfond

Send til Radøy kommune, Radøyvegen 1690, 5936 Manger eller på e-post til postmottak@radoy.kommune.no

### 1 Søkjar:

Namn/adresse: Morten Christensen  
Postnr: 5936 Poststad: Manger Org.nummer: 990101728  
Kontaktperson: \_\_\_\_\_ Telefon: 93680885  
Epost: blenogy@hotmail.com  
Eventuelle tilskotsmidlar skal overførast til kontonummer: 3632 54 25452

### 2 Generelt om tiltaket:

Kort omtale av tiltaket (kan utdjupast i vedlegg):

Kjøp av anleggsgjerde for å gjerde inn  
ramballar på Hella. Gjerdet skal vere  
flyttbart.

Total kostnad kr: 20.000 Søknadsbeløp: 10000  
(Overført frå punkt 3) (Overført frå punkt 3)

Planlagt oppstart, mnd/år: 8/19 Planlagt ferdigstilling, mnd/år: 10/19

### 3 Kostnad/finansiering av tiltaket:

Kostnadsoversikt i søknadsåret:

Beløp:

.....  
.....  
.....  
.....  
.....  
.....

Total kostnad i søknadsåret (overført fra pkt. 2): 20 000

### Finansieringsplan for søknadsåret:

(Kryss av i ruta for sum som er klarert/innvilga)

Beløp:

Radøy kommune sitt viltfond (jf. pkt. 2)

10 000

Eigne midlar:

10 000

Dugnad:

.....

Fylkesmannen:

.....

Andre statlege midlar:

.....

Fylkeskommunen:

.....

Anna: .....

.....

Sum: 20 000

Er det mottatt tilskot frå viltfondet til tiltaket tidlegare?  Ja  Nei

### 4 Vedlegg som skal følgja søknaden:

For alle søknader om fysisk tilrettelegging, skjøtsel og biotopiltak skal det vedleggast oversiktskart i M 1:50 000 som viser kvar lokaliteten ligg, og detaljplan/skisse for tiltaket.

### 5. Rapporteringsplikt:

Det vert føresett at nødvendige løyve vert innhenta før tiltak vert sett i verk.

Ufullstendige utfylte søknader eller søknader som mangler ovannemnde vedlegg kan ikkje forventast å verta handsma.

<input checked="" type="checkbox"/>	Eg er kjend med «Retningslinje r for viltfond i Radøy kommune» og «Forskrift om kommunale viltfond mm», og vil senda skriftleg rapport og dokumentasjon på fullført tiltak ved evt. løyving av midlar.
-------------------------------------	--

Dato: 6/6-19 Søkjar si underskrift: Morten Christen

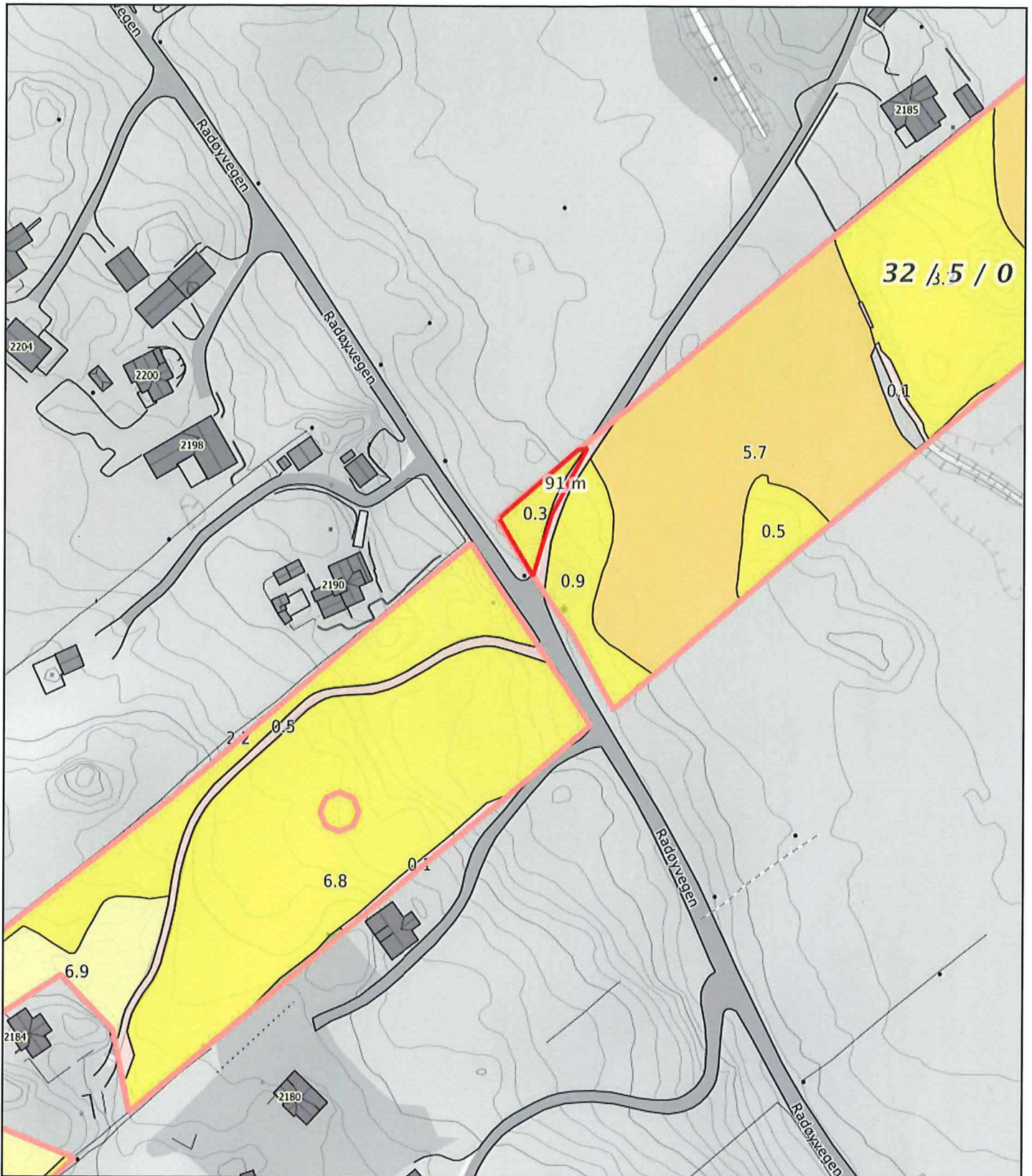

0 10 20 30m

Målestokk 1: 1500 ved A4 utskrift

Utskriftsdato: 06.06.2019 12:23

Eiendomsdata verifisert: 06.06.2019 12:04

GÅRDSKART 1260-30/9/0

Tilknyttede grunneiendommer:  
30/9/0-32/5/0



**NIBIO**

NORSK INSTITUTT FOR  
BIOØKONOMI

Markslag (AR5) 7 klasser

TEGNFORKLARING

	Fulldyrka jord
	Overflatedyrka jord
	Innmarksbeite
	Produktiv skog
	Annet markslag
	Bebyggd, samf., vann, bre
	Ikke klassifisert
	Sum

AREALTALL (DEKAR)

	18.6
	34.5
	97.4
	55.6
	30.4
	6.2
	0.0
	242.7
	150.5
	55.6
	36.6
	0.0
	242.7

Kartet viser valgt type gårdskart for eiendommen man har søkt på. I tillegg vises bakgrunnskart for gjenkjenning. Arealstatistikken viser arealer i dekar for alle teiger på eiendommen. Det kan forekomme avrundingsforskjeller i arealtallene.

Ajourføringsbehov meldes til kommunen.

	Arealressursgrenser
	Eiendomsgrenser
	Driftssenterpunkt
	Eiendomsgrenser - uregistrert jordsameie
	Eiendomsgrenser - uavklart eierforhold
	Eiendomsgrenser - tvisteteig

