



Matrikkelrapport

MAT0011

Matrikkelbrev

For matrikkelenheter:

Kommune: 1260 - RADØY
Gårdsnummer: 36
Bruksnummer: 27

Utskriftsdato/Klokkeslett: 28.10.2014 kl. 13:17
Produsert av: Kjartan Medaas
Attestert av: Radøy kommune



Kjartan Medaas

Orientering om matrikkelbrev

Matrikkelbrevet er hjemlet i «Lov om eiendomsregistrering» (matrikkelova) av 17. juni 2005. Etter definisjonen i matrikkelovens § 3 d) er matrikkelbrevet en attestert utskrift av matrikkelen som viser alle registrerte opplysninger om en matrikkelenheter ved oppgitt dato.

Om fullstendighet og nøyaktighet i matrikkelbrevet

Matrikkelen ble etablert ved konvertering av data fra tidligere registre. Det kan variere hvor gode disse dataene er med hensyn på fullstendighet og nøyaktighet. I enkelte tilfeller kan grensepunkt og grenselinjer mangle helt eller delvis eller være feil registrert. Det kan også være feil og mangler ved registrert bygnings- og adresseinformasjon. Fullstendighet og stedfestingsnøyaktighet er generelt bedre innenfor enn utenfor tettbygd strøk. Vær oppmerksom på at for mange matrikkelenheter og bygg hefter usikkerhet ved arealet som oppgis.

For utfyllende informasjon: www.kartverket.no/matrikkelbrev

Oversigtskart for 36 / 27

Målestokk 1:2 000
EUREF89 UTM Sone 32

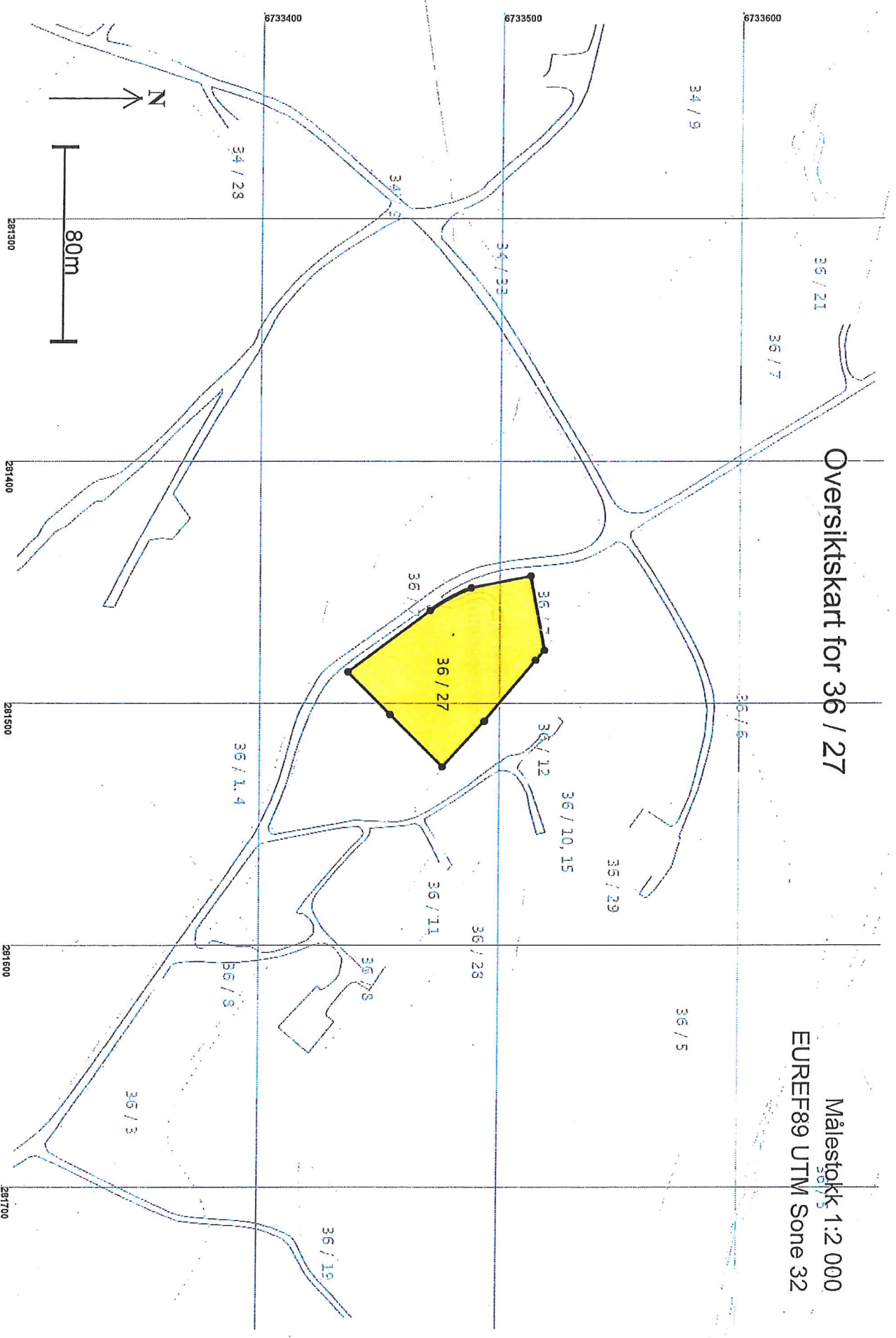

28.10.2014 13.17

Matrikelbrev for 1260 - 36 / 27

Side 4 av 6

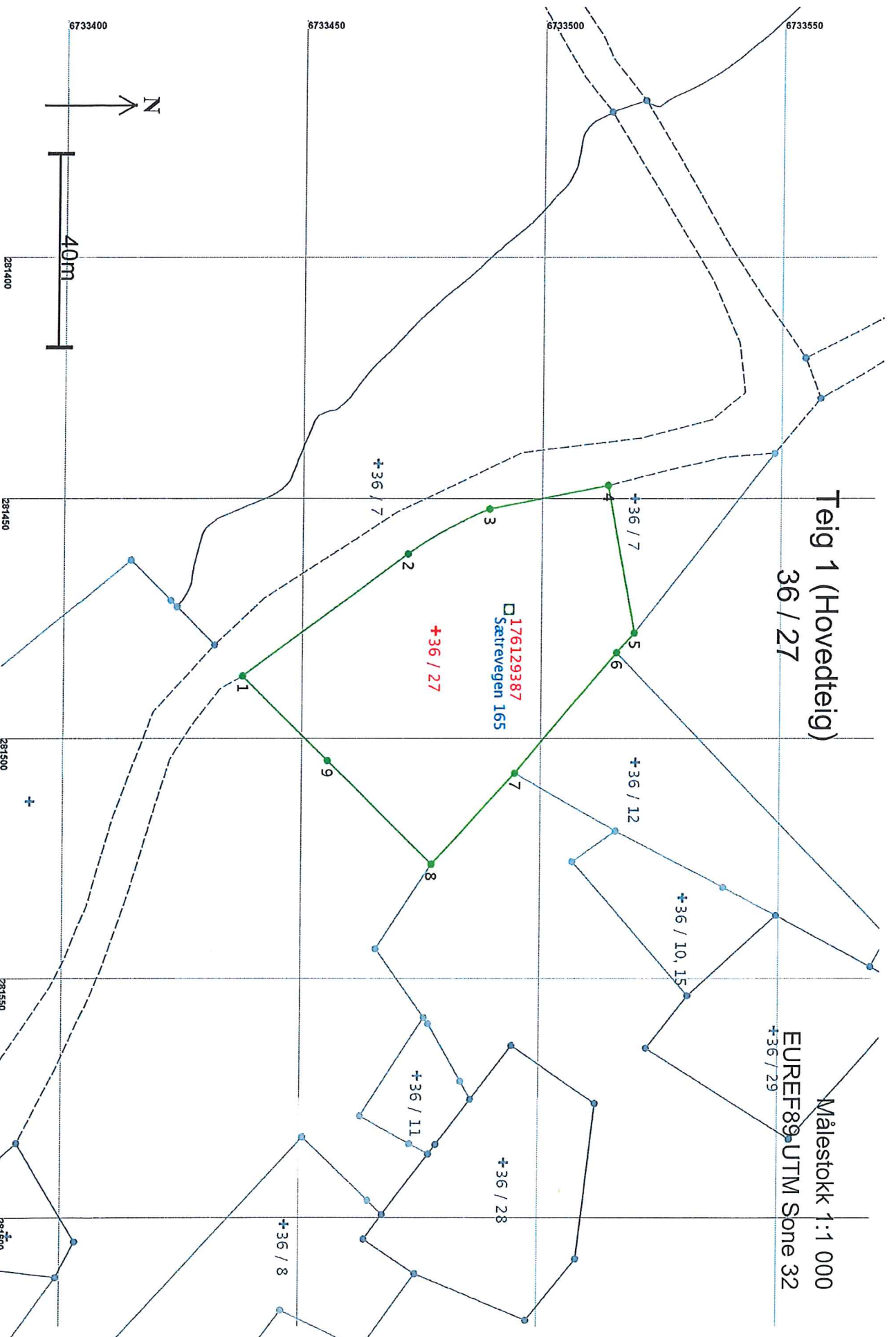

28.10.2014 13.17

Matrikelbrev for 1260 - 36 / 27

Side 5 av 6

Areal og koordinater

Areal: 3 447

Arealmerknad:

Representasjonspunkt: Koordinatsystem: EUREF89 UTM Some 32

Nord: 6733479

Øst: 281477

Grensepunkt / Grenselinje**Ytre avgrensing**

Løpnr	Nord	Øst	Grensemerke nedsett i / Grensepunkttype / Lengde	Hjelpelinjetype	Målemetode	Nøyaktighet	Radius
1	6733438,39	281486,85	Ikke spesifisert	Annenn detalj	10 Terrengmålt	14	
2	6733472,85	281461,48	42,79	Ikke hjelpelinje	10 Terrengmålt	14	75,00
3	6733489,83	281452,11	Ikke spesifisert	Annenn detalj	96 GPS kinematisk (Real time kinematic)	10	
4	6733514,56	281447,24	19,45	Ikke hjelpelinje	96 GPS kinematisk (Real time kinematic)	10	
5	6733520,28	281477,88	25,20	Ikke hjelpelinje	96 GPS kinematisk (Real time kinematic)	10	
6	6733516,59	281481,98	Jordfast stein	Offentlig godkjent grensemerke	11 Terrengmålt: Totalstasjon	10	
7	6733495,43	281507,15	31,17	Ikke hjelpelinje	11 Terrengmålt: Totalstasjon	10	
8	6733478,12	281526,10	5,52	Ikke hjelpelinje	96 GPS kinematisk (Real time kinematic)	10	
9	6733456,25	281504,51	Fjell	Offentlig godkjent grensemerke	10 Terrengmålt	14	