

Søknad om Arbeidstilsynets samtykke



Søknaden sendes kun til Arbeidstilsynet

Ansvarlig for søknad om samtykke til Arbeidstilsynet er tiltakshaver (byggeherre) for tiltak som er søknadspliktig etter gjeldende plan- og bygningslov. Søker plikter å gi alle relevante opplysninger til Arbeidstilsynet jf. arbeidsmiljøloven § 18-5

Søknaden gjelder

Eiendom/Byggested

Kommune	Gnr.	Bnr.	Adresse
Radøy	45	432	Idrettsvegen 2, 5936 MANGER

Tiltakshaver

Partstype	Navn	Telefon	e-postadresse
offentligmyndighet	Radøy kommune, Eiendomsavd	56349000	tore.rikstad@radoy.kommune.no

Arbeidsplasser

Eksisterende arbeidsplasser 10 Framtidige arbeidsplasser 10 Faste arbeidsplasser 10 Midlertidige arbeidsplasser 0

Antall ansatte totalt
10

Arbeid og/eller prosess

Beskrivelse av hvilken type arbeid og/eller prosesser (aktiviteter) som skal foregå i det ferdige bygget.
Kontorarbeid med bl.a rapportskrivning for heimetenesta. Personalet vil kun nytta kontora deler av dagen.

Byggherreforskriften

Byggherreforskriften (best.nr. 599) beskriver pliktene som byggherren/tiltakshaver har gjennom hele bygge- eller anleggsprosessen for å sikre at sikkerhet, helse og arbeidsmiljø på bygge- eller anleggsplassen blir ivaretatt. Byggherrens/tiltakshavers hovedplikt er å sørge for at dette skal skje gjennom planlegging av prosjektet, samt organisering og oppfølging av arbeidet.

Signering

Tiltakshaver

Dato 19.05.15

Signatur Tore Rikstad

Gjenta med blokkbokstaver

TORE RIKSTAD
RADØY KOMMUNE
5936 MANGER

Søknad om Arbeidstilsynets samtykke



Søknaden sendes kun til Arbeidstilsynet

Ansvarlig for søknad om samtykke til Arbeidstilsynet er tiltakshaver (byggeherre) for tiltak som er søknadspliktig etter gjeldende plan- og bygningslov. Søker plikter å gi alle relevante opplysninger til Arbeidstilsynet jf. arbeidsmiljøloven § 18-5

Søknaden gjelder

Eiendom/Byggested

Kommune	Gnr.	Bnr.	Adresse
Radøy	45	432	Idrettsvegen 2, 5936 MANGER

Tiltakshaver

Partstype	Navn	Telefon	e-postadresse
offentligmyndighet	Radøy kommune, Eiendomsavd	56349000	tore.rikstad@radoy.kommune.no

Arbeidsplasser

Eksisterende arbeidsplasser 10 Framtidige arbeidsplasser 10 Faste arbeidsplasser 10 Midlertidige arbeidsplasser 0

Antall ansatte totalt
10

Arbeid og/eller prosess

Beskrivelse av hvilken type arbeid og/eller prosesser (aktiviteter) som skal foregå i det ferdige bygget.
Kontorarbeid med bl.a rapportskrivning for heimetenesta. Personalet vil kun nytta kontora deler av dagen.

Byggherreforskriften

Byggherreforskriften (best.nr. 599) beskriver pliktene som byggherren/tiltakshaver har gjennom hele bygge- eller anleggsprosessen for å sikre at sikkerhet, helse og arbeidsmiljø på bygge- eller anleggsplassen blir ivaretatt. Byggherrens/tiltakshavers hovedplikt er å sørge for at dette skal skje gjennom planlegging av prosjektet, samt organisering og oppfølging av arbeidet.

Signering

Tiltakshaver

Dato 19.05.15

Signatur Tore Rikstad

Gjenta med blokkbokstaver





- FORELØPIG TEGN.
- SOKNAD OM TILTAK
- ANBUDSTEGNING
- ARBEIDSTEGNING
- SOM BYGD TEGN.

Byggherre	Prosjekt	Målestokk
RADØY KOMMUNE	11632/14	1:1000
VELF.S-TILBYGG HEIMETENESTA	18.06.14	JT
SITUASJONSPLAN	00	

TVEIT ARKITEKONTOR AS MNAL NPA BOKS 110 S321 ALEPPESTO E-POST: post@tveit.no
 VLF. 50 14 08 75 FAX 50 14 43 60 GJELD NFI: 981 475 984

Radøy ungdomsskule

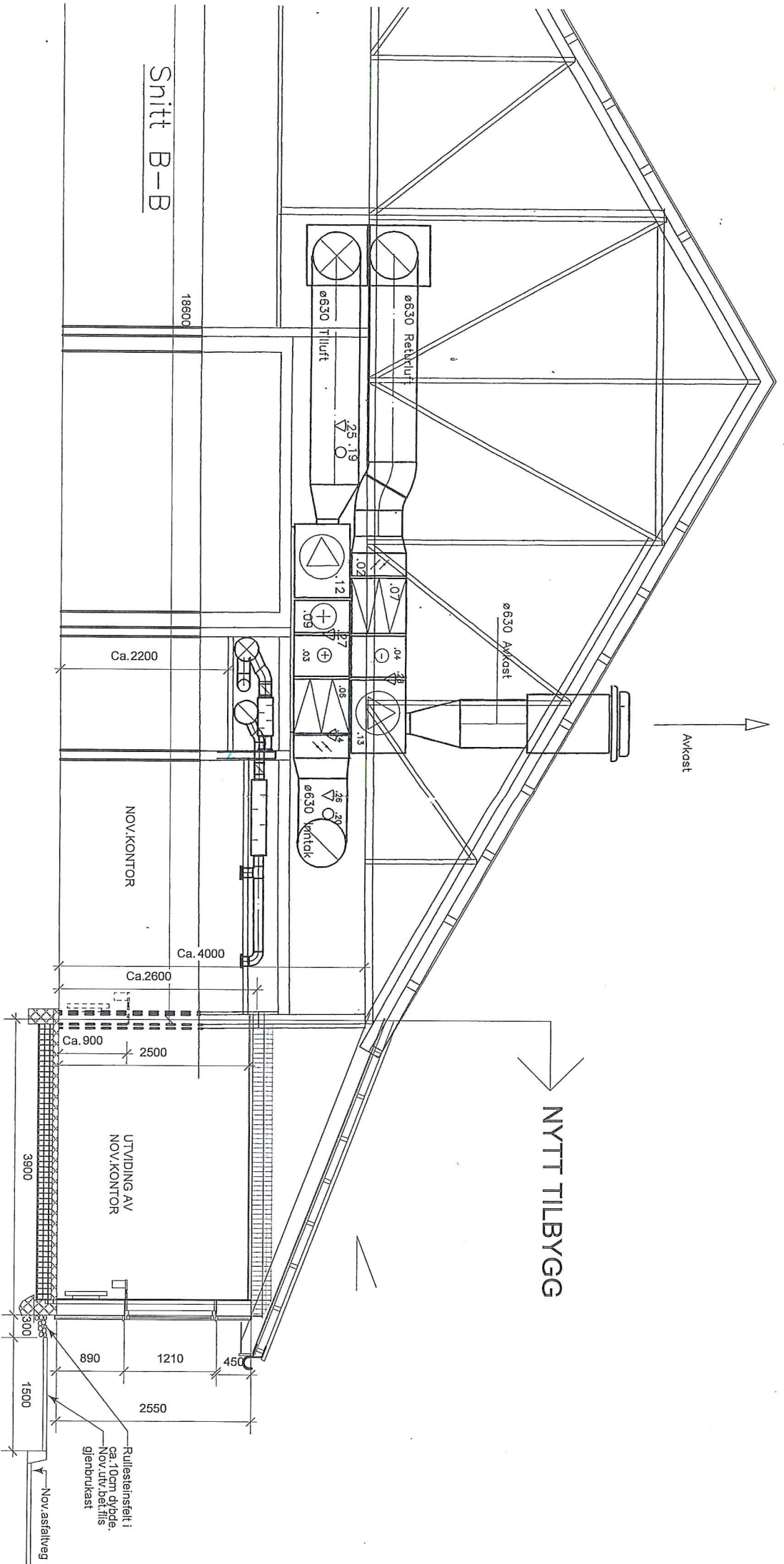

Snitt B-B

NBI OPTEGNING MÅ IKKJE FORUTSETTAST MÅLRIKTIG DA NØYAKTIG GR.LAGSTEGN.MANGLER

0 5 10 M

Rektar:	Rettinga gjeldt:	Dato:	Sign. Retta:	Rettinga gjeldt:	Dato:	Sign.

NYE INNERVEGGER : VEGGER SOM SKAL RIVAST :
 NYE YTTERVEGGER, 10 M NYE YTTERVEGGER, 300MM ISO-BLOKK:
 150+50MM BIND.VERK:
RADØY KOMMUNE
 Velf.senteret-Tilbygg Heimetenesta
 Pro sjekt: **SNITT A - A**
 Bygg herre: **SNITT A - A**
 Tekst: **SNITT A - A**
 Pro sjekt: **VELF.SENTERET-TILBYGG HEIMETENESTA**
 Dato: **18.06.14**
 Prosjekt nr.: **11632/14**
 Målestokk: **1:50**
 Sign. **JT**
 Kontr.: **03**
 Tegnr.: **03**
 Revisjon:

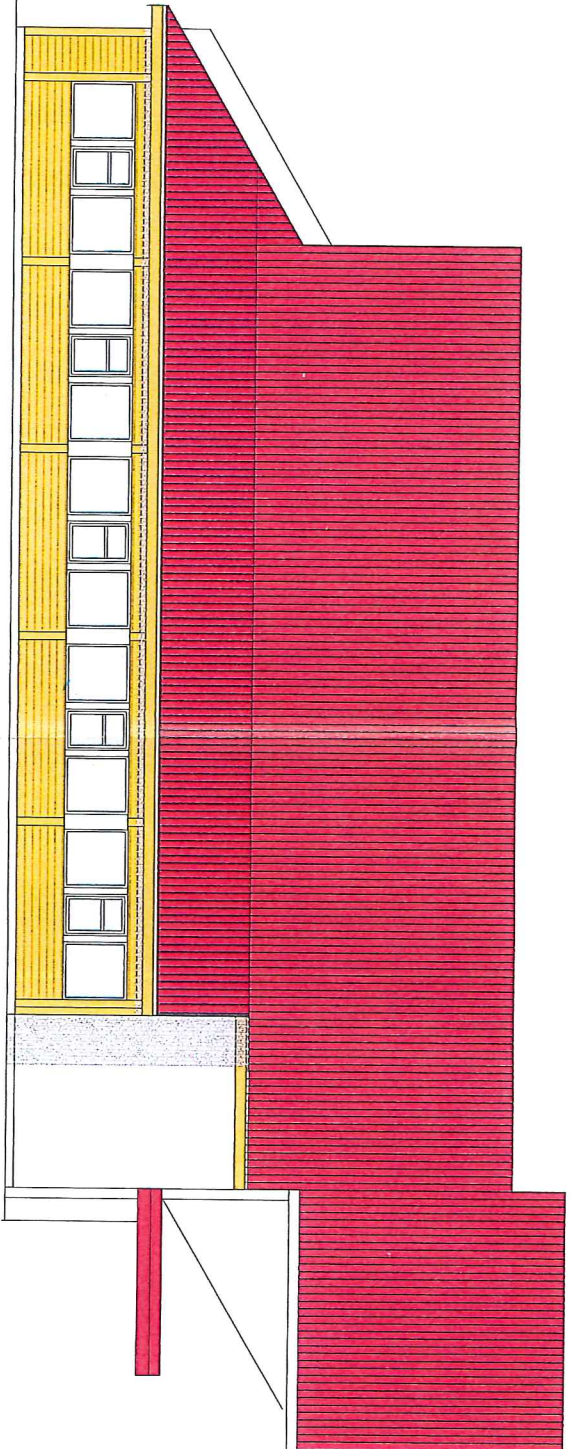

FASADE SØR TILBYGG



Rekta:	Rettinga gjeld:	Dato:	Sign.	Rekta:	Rettinga gjeld:	Dato:	Sign.

Bygg-herre:	RADØY KOMMUNE	Prosjekt nr.:	11632/14	Målestokk:	1:100
Prosjekt:	VELF.SENTERET-TILBYGG HEIMETENESTA	Dato:	18.06.14	Sign.:	JT
Tekst:	FASADE SØR TILBYGG	Kont.:	05	Tegn.nr.:	
		Revisjon:			

TVEI ARKITEKONTOR AS MNAL
 BOKS 110 5321 KLEPPESSTO E-POST: post@tveiar.k.no
 TLF: 56 14 08 75 MOBIL 91872027 ORG NR 981 475 9RADAVVA

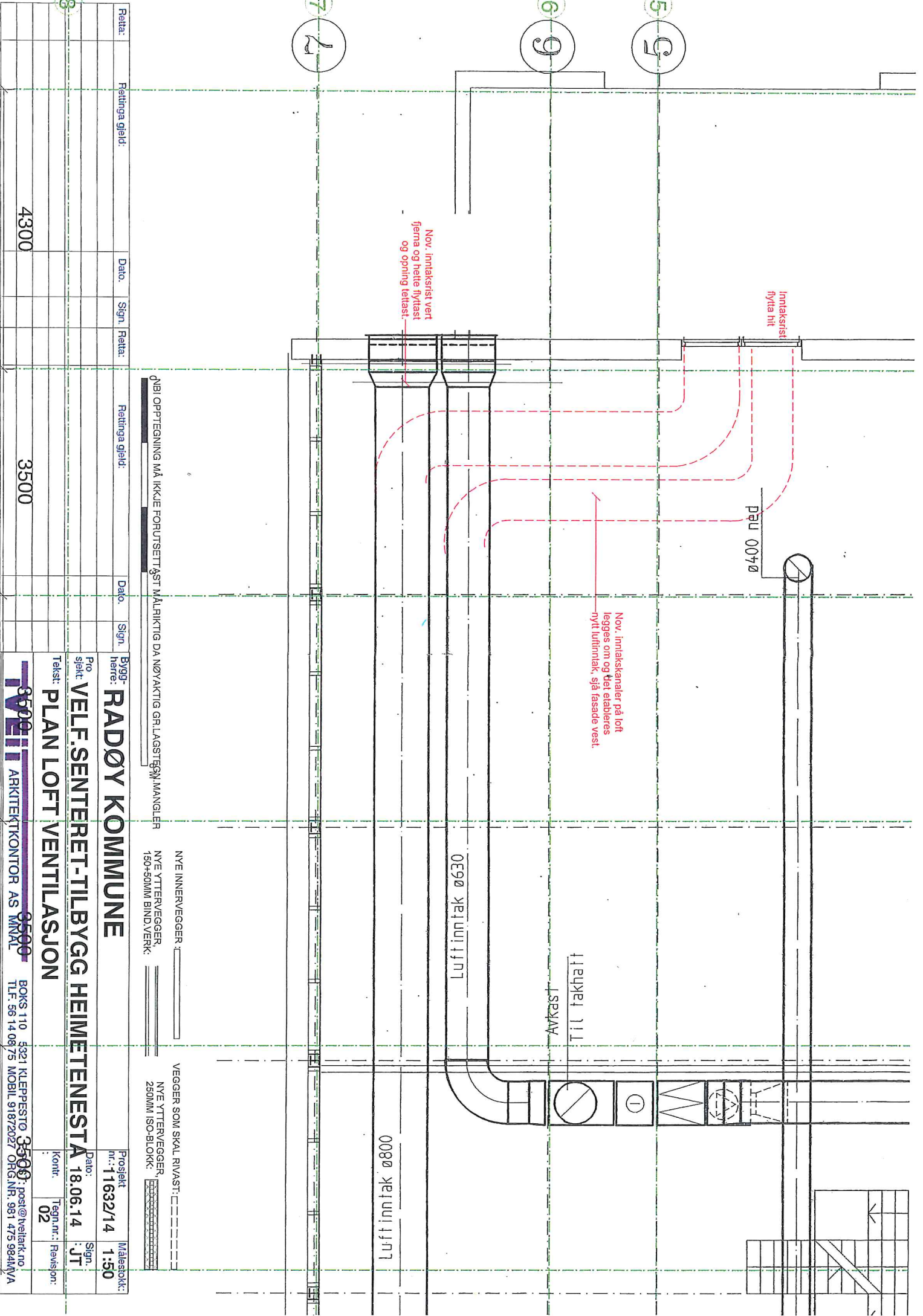

ØBØI OPTEGNING MÅ IKKJE FORUTSETTAST MÅRKTIG DA NØYAKTIG GR.LAGSTEGN MANGLER

NVE INNERVEGGER:
 NVE YTTERVEGGER, 150+50MM BINDVERK:
 VEGGER SOM SKAL RIVAST:
 NVE YTTERVEGGER, 250MM ISO-BLOKK:

Reitar:	Reitninga gjeld:	Dato:	Sign:	Reita:	Reitninga gjeld:	Dato:	Sign:
	4300				3500		
Byggherre: RADØY KOMMUNE				Prosjekt nr.: 11632/14			
Prosjekt: VELF.SENTERET-TILBYGG HEIMETENESTA				Målestokk: 1:50			
Tilbygg: PLAN LOFT VENTILASJON				Dato: 18.06.14			
Tekst: PLAN LOFT VENTILASJON				Sign.: JT			
Arkitektkontor: VEIT ARKITEKTKONTOR AS MNAL				Kontr.: 02			
BOKS 110 3321 KLEPPSTØ 3500				Tegn.nr.: Revisjon:			
TLF. 56 14 08 75 MOBIL 91812027 ORG.NR. 981 475 984MYVA							

Radøy kommune

Saksframlegg

Saknr	Utval	Type	Dato
009/2015	Arbeidsmiljøutval	PS	12.05.2015

Sakshandsamar	Arkivsaknr.:	Dokumentnr.:
Kjetil Morken	15/823	15/5312

Orientering AMU tilbygg endring medisinerom, rapportrom mm. Heimetenesta

Saksopplysingar:

Omfang av prosjektet:

Gjeld utviding av noverande lokaler for heimetenesta med eit tilbygg langs vest-og nordside av noverande lokaler med ca. 80 m². Arbeida medfører ein del rivingsarbeid medrekna demontering av noverande yttervegg m.m. samt generell samanbygging av noverande vegger/golv/tak i noverande kontor/rapportrom samt innvendig fornying inkl. el-anlegg for varme/lyd/data/sanitæranlegg. Tiltaket skal etter handsaming i AMU også godkjennast av Arbeidstilsynet.

Rådmannen sitt framlegg til vedtak:

AMU har ingen merknader til tiltaket tilbygget ved Heimetenesta / Velferdssenteret

Arbeidsmiljøutval - 009/2015

AMU - handsaming:

I handsaminga etterspør Fagforbundet om driftspersonell, dvs dei som skal drive bygget etter ombygginga har vore involvert i utforminga. Det er ikkje kome tydeleg fram i saksutgreiinga om så har skjedd. Det er orientert i møtet om at arbeidstakarane har vore med i planlegginga av tiltaket når grunnlaget vart laga. Saka vert lagt fram til AMU før godkjenning hjå arbeidstilsynet. Dette er ein del av handsaminga av byggesaker som har areal som skal brukast som arbeidsplass.

AMU - vedtak:

Vedtak:

AMU har ingen merknader til tiltaket tilbygg ved Heimetenesta / Velferdssenteret slik det er framlagt.

Vedlegg:

Byggesak Gbnr 45432 - manger velferdssenter - tilbygg - søknad om rammeløyve (L)(39269)
Teikningar tilbygg