

Manger Butikkeiendom AS – REMA 1000 MANGER – GNR/BNR 45/322
SØKNAD OM ENDRET TILTAK

Det vises til Radøy Kommunes saksnr 15/557.

Det søkes om endring av uteareal for tomt 45/322.

Endring består av at uteareal og parkeringsareal er redusert og gangvegssystem er midlertidig endret i henhold til reguleringsplanens rekkefølgebestemmelser. Areal og utforming for parkeringsområde og gangvegssystem er derved i tråd med gjeldende reguleringsplan for område Manger torg – bustad og næringsområde, planid 12602010000200.

Endringene fører ikke til konsekvenser for bygningsmasse/fasader, derfor mener vi at endringene berører ikke naboer og trenger ikke å naboversles.

Vedlegg:

D-1 *SITUASJONSKART*
D-2 *SITUASJONSPLAN*

Bergen, 27.05.2015



Lorentz Grieg
Grieg Arkitekter AS

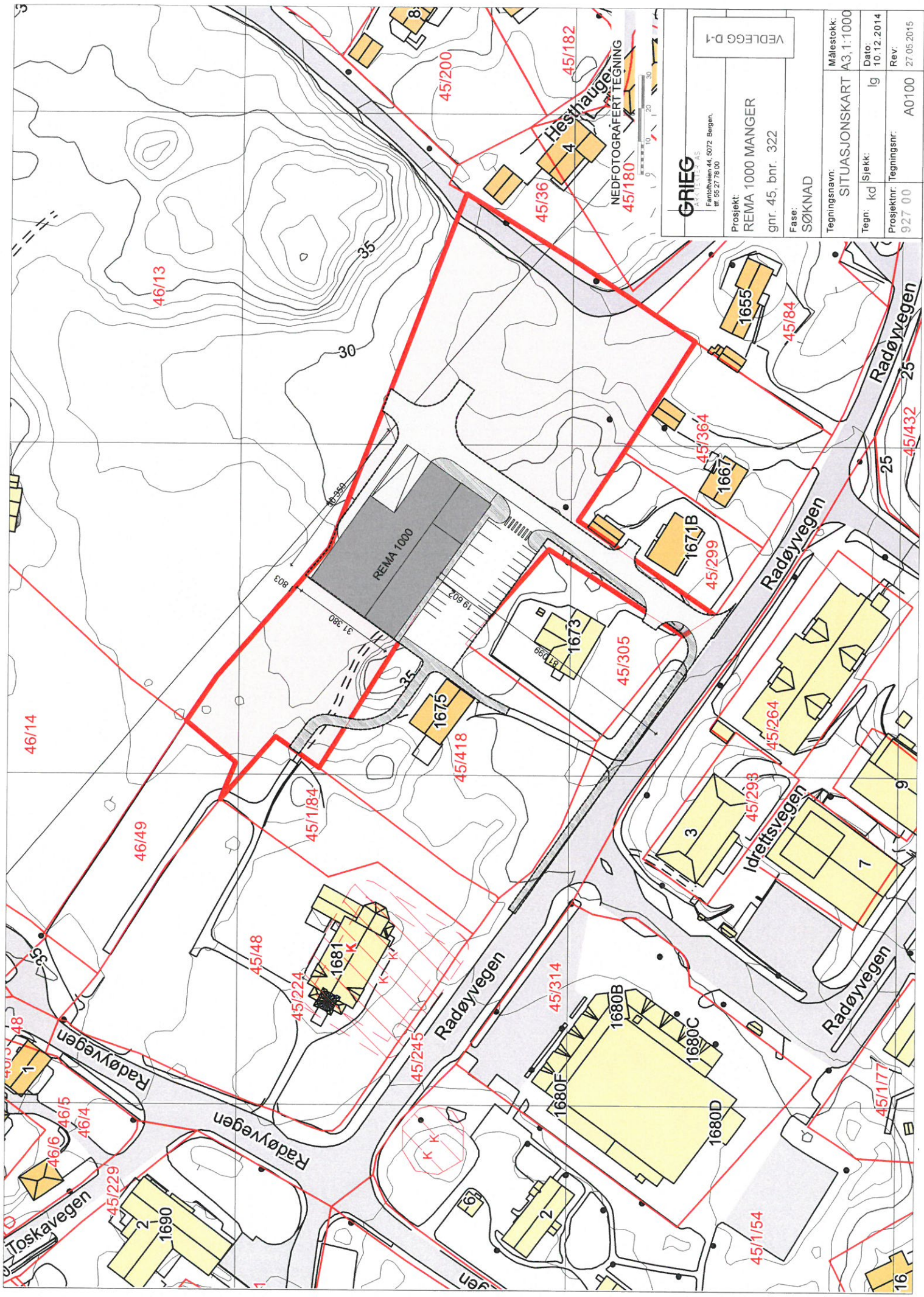

GRIEG
KONTORETS AS

Fanløkken 44, 5072 Bergen,
tlf. 55 27 78 00

Prosjekt:
REMA 1000 MANGER
gnr. 45, bnr. 322

Fase:
SØKNAD

VEDLEGG D-1		Målestokk:	A3, 1:1000
NEDFOTOGRAFERT TEGNING		Tegningsnavn:	SITUASJONSKART
Tegn: kd	Sjekk: lg	Dato:	10.12.2014
Prosjektnr: 927 00	Tegningsnr: A0100	Rev:	27.05.2015

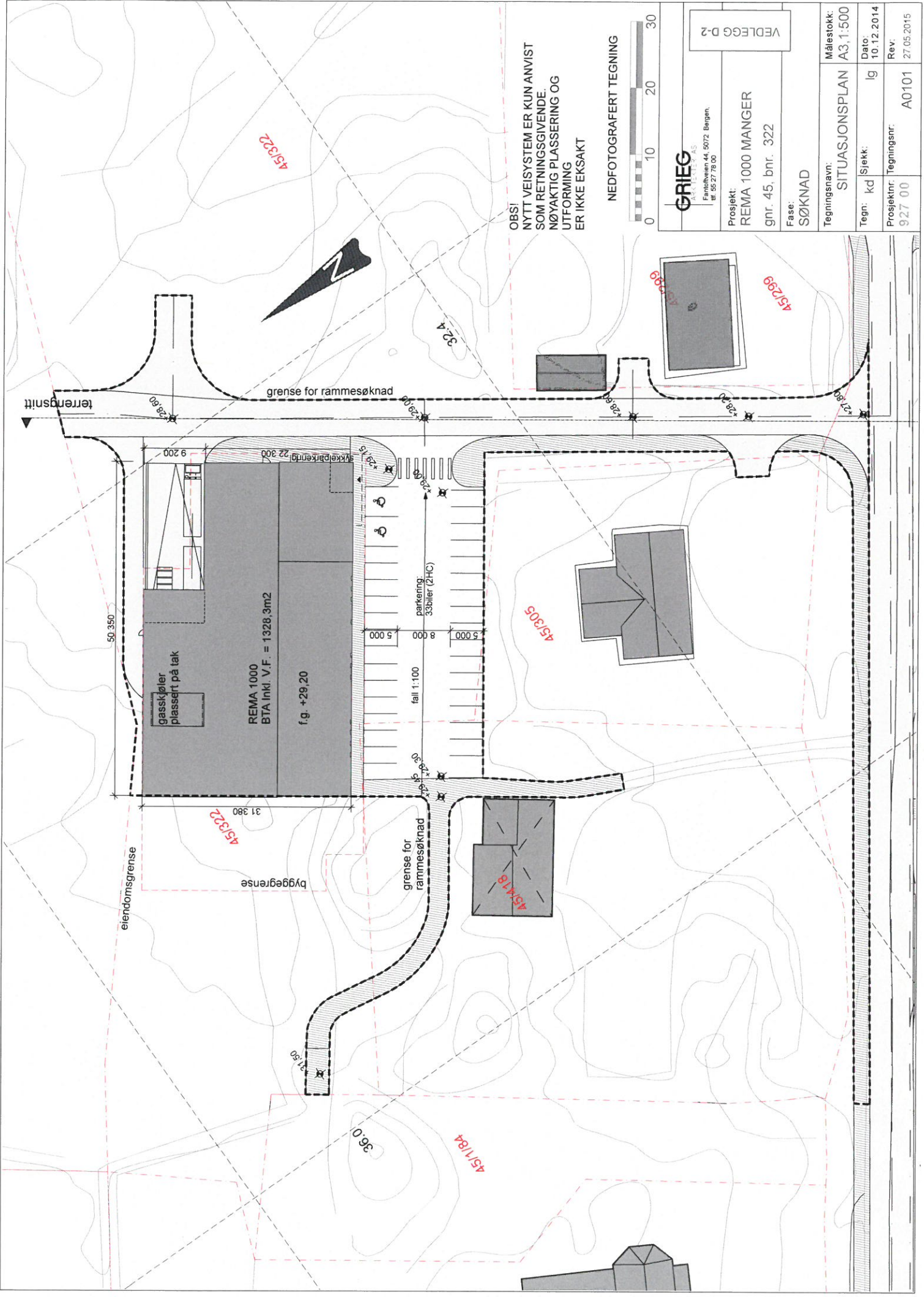

OBS!
 NYTT VEISYSTEM ER KUN ANVIST
 SOM RETNINGSGIVENDE.
 NØYAKTIG Plassering OG
 UTFORMING
 ER IKKE EKSAKT

NEDFOTOGRAFERT TEGNING



GRIEG
 Arkitekt AS
 Eintrichveien 44, 5072 Bergen,
 tlf. 55 27 78 00

VEDLEGG D-2

Prosjekt:
REMA 1000 MANGER
 gnr. 45, bnr. 322

Fase:
SØKKNAD

Tegningsnavn:
SITUASJONSPLAN A3, 1:500

Målestokk:	A3, 1:500
Tegn. kd	lg
Sjekk:	ig
Dato:	10.12.2014
Prosjektnr.:	927 00
Tegningsnr.:	A0101
Rev.:	27.05.2015