



Radøy kommune  
Radøyvegen 1690  
5936 Manger

Vår dato  
08.09.2015

Vår referanse  
Lindåsen

Deres dato

Deres referanse

Vår saksbehandler  
Robel Fnan Fekadu

## SØKNAD OM TILLATELSE TIL TILTAK PÅ GNR 99 / BNR 9, RADØY KOMMUNE

Radøy kommune ønsker å bedre dekning og kapasitet ved Lindåsen og har i den forbindelse behov for å etablere en ny basestasjon i kommunen.

Vedlagt følger søknad om tillatelse til tiltak for oppføring av en 30 meter høy antennemast med tilhørende utstyrshytte.

Dersom noe er uklart ta kontakt med undertegnede på telefon 97988294.

Med vennlig hilsen  
Teknisk Konstruksjons Service AS

Robel Fnan Fekadu  
Saksbehandler

<b>Søknad om tillatelse til tiltak</b> etter plan- og bygningsloven § 20-1		Berører tiltaket eksisterende eller fremtidige arbeidsplasser? <input type="checkbox"/> Ja <input checked="" type="checkbox"/> Nei
<input checked="" type="checkbox"/> <b>Rammetillatelse</b>		Hvis ja, skal samtykke innhentes fra Arbeidstilsynet før igangsetting av tiltaket. Byggblankett 5177 med vedlegg.
<input type="checkbox"/> <b>Ett-trinns søknadsbehandling</b> Oppfylles vilkårene for 3 ukers saksbehandling, jf. § 21-7 annet ledd? <input type="checkbox"/> Ja <input checked="" type="checkbox"/> Nei		Berører tiltaket byggverk oppført før 1850, jf. Kulturminneloven § 25, andre ledd? <input type="checkbox"/> Ja <input checked="" type="checkbox"/> Nei
<b>Søknad om ansvarsrett for ansvarlig søker</b> Foreligger sentral godkjenning? <input checked="" type="checkbox"/> Ja <input type="checkbox"/> Nei Hvis nei, vedlegg byggblankett 5159.		Hvis ja, skal uttalelse fra fylkeskommunen foreligge før igangsetting av tiltaket.
		Opplysninger gitt i søknad eller vedlegg til søknaden, herunder oppretting eller endring av matrikkelenhet, vil bli registrert i matrikkelen.

Søknaden gjelder							
Eiendom/ byggsted	Gnr. 99	Bnr. 9	Festenr.	Seksjonsnr.	Bygningsnr.	Bolignr.	Kommune Radøy
	Adresse				Postnr.	Poststed	
Planlagt bruk/formål	<input type="checkbox"/> Bolig	<input type="checkbox"/> Fritidsbolig	<input type="checkbox"/> Garasje	<input checked="" type="checkbox"/> Annet	Beskriv Mobilbasestasjon		Bygn.typekode (jf. s. 2)
	Nye bygg og anlegg <input checked="" type="checkbox"/> Nytt bygg *) <input type="checkbox"/> Parkeringsplass *) <input checked="" type="checkbox"/> Anlegg <input type="checkbox"/> Veg <input type="checkbox"/> Vesentlig terrenginngrep		Endring av bygg og anlegg <input type="checkbox"/> Tilbygg, påbygg, underbygg *) <input type="checkbox"/> Fasade		<input type="checkbox"/> Konstruksjon <input type="checkbox"/> Reparasjon <input type="checkbox"/> Ombygging <input type="checkbox"/> Anlegg		
Tiltakets art pbl § 20-1 (flere kryss mulig)	Endring av bruk		Endring av bruk		Endring av bruk		
	<input type="checkbox"/> Bruksendring		<input type="checkbox"/> Vesentlig endring av tidligere drift		<input type="checkbox"/> Anlegg		
	Riving		Riving		Riving		
	<input type="checkbox"/> Hele bygg *)		<input type="checkbox"/> Deler av bygg *)		<input type="checkbox"/> Anlegg		
	Bygn.tekn. installasj.**)		Bygn.tekn. installasj.**)		Bygn.tekn. installasj.**)		
	<input type="checkbox"/> Nyanlegg *)		<input type="checkbox"/> Endring		<input type="checkbox"/> Reparasjon		
	Endring av bruks-enhet i bolig		Endring av bruks-enhet i bolig		Endring av bruks-enhet i bolig		
<input type="checkbox"/> Oppdeling		<input type="checkbox"/> Sammenføyning					
Innhegning, skilt		Innhegning, skilt		Innhegning, skilt			
<input type="checkbox"/> Innhegning mot veg		<input type="checkbox"/> Reklame, skilt, innretning e.l.					
Oppretting/ending av matrikkelenhet ***)		Oppretting/ending av matrikkelenhet ***)		Oppretting/ending av matrikkelenhet ***)		Oppretting/ending av matrikkelenhet ***)	
<input type="checkbox"/> Grunneiendom *)		<input type="checkbox"/> Anleggseiendom *)		<input type="checkbox"/> Festegrund over 10 år *)		<input type="checkbox"/> Arealoverføring *)	
*) Byggblankett 5175 fylles ut og vedlegges. (Vedlegg gruppe A)      **) Gjelder kun når installasjonen ikke er en del av et større tiltak.      ***) Unntatt fra krav om ansvarsrett. Behandles etter matrikkelloven. Registrert eier underskriver i feltet for tiltakshaver.							

Vedlegg	Beskrivelse av vedlegg	Gruppe	Nr. fra – til	Ikke relevant
	Opplysninger om tiltakets ytre rammer og bygningsspesifikasjon (Byggblankett 5175)	A	-	<input checked="" type="checkbox"/>
	Dispensasjonssøknad (begrunnelse/vedtak) (pbl kap. 19)	B	1 – 1	<input type="checkbox"/>
	Nabovarsling (gjenpart/nabomerknader/kommentarer til nabomerknader)	C	1 – 5	<input type="checkbox"/>
	Situasjonsplan, avkjørselsplan bygning/eiendom	D	1 – 1	<input type="checkbox"/>
	Tegninger	E	1 – 2	<input type="checkbox"/>
	Redegjørelser/kart	F	-	<input checked="" type="checkbox"/>
	Søknad om ansvarsrett/gjennomføringsplan	G	1 – 3	<input type="checkbox"/>
	Boligspesifikasjon i Matrikkelen	H	-	<input checked="" type="checkbox"/>
	Uttalelse/vedtak fra annen offentlig myndighet	I	-	<input checked="" type="checkbox"/>
	Rekvisisjon av oppmålingsforretning	J	-	<input checked="" type="checkbox"/>
	Andre vedlegg	Q	-	<input checked="" type="checkbox"/>

Erklæring og underskrift			
Ansvarlig søker bekrefter at hele tiltaket belegges med ansvar, og dekker kravene i henhold til plan- og bygningsloven. En er kjent med reglene om straff og sanksjoner i pbl kap. 32 og at det kan medføre reaksjoner dersom det gis uriktige opplysninger.			
Ansvarlig søker for tiltaket		Tiltakshaver	
Foretak TKS - Teknisk Konstruksjons Service AS	Org.nr. 833 084 062	Navn Radøy kommune	
Adresse Oksenyveien 80		Adresse Radøyvegen 1690	
Postnr. 1366	Poststed Lysaker	Postnr. 5936	Poststed Manger
Kontaktperson Robel Fnan Fekadu	Telefon	Mobiltelefon 97988294	Eventuelt organisasjonsnummer 954 748 634
E-post robelf@tk.no			E-post jarle.landås@radoy.kommune.no
Dato 8/9-2015		Dato	
Underskrift <i>Robel Fnan Fekadu</i>		Underskrift	
Gjentas med blokkbokstaver ROBEL FNAN FEKADU		Gjentas med blokkbokstaver JARLE LANDÅS	

Bygningstyppekoder		
<b>BOLIG</b>		
Dersom bruksarealet til bolig er større enn bruksarealet til annet enn bolig, velges bygningstype kodet innen hovedgruppen "Bolig" (111–199). Ved valg av bygningstype velges den med størst andel av arealet innen hovedgruppen.		
<p><b>Enebolig</b></p> <p>111 Enebolig 112 Enebolig med hybel/sokkelleilighet 113 Våningshus</p> <p><b>Tomannsbolig</b></p> <p>121 Tomannsbolig, vertikaldelt 122 Tomannsbolig, horisontaldelt 123 Våningshus, tomannsbolig, vertikaldelt 124 Våningshus tomannsbolig, horisontaldelt</p> <p><b>Rekkehus, kjedehus, andre småhus</b></p> <p>131 Rekkehus 133 Kjede-/atriumhus 135 Terrassehus 136 Andre småhus med 3- boliger eller flere</p>	<p><b>Store boligbygg</b></p> <p>141 Stort frittliggende boligbygg på 2 et. 142 Stort frittliggende boligbygg på 3 og 4 et. 143 Stort frittliggende boligbygg på 5 et. eller mer 144 Store sammenbygde boligbygg på 2 et. 145 Store sammenbygde boligbygg på 3 og 4 et. 146 Store sammenbygde boligbygg på 5 et. eller mer</p> <p><b>Bygning for bofellesskap</b></p> <p>151 Bo- og servicesenter 152 Studenthjem/studentboliger 159 Annen bygning for bofellesskap*</p>	<p><b>Fritidsbolig</b></p> <p>161 Hytter, sommerhus ol. fritidsbygg 162 Helårsbolig som benyttes som fritidsbolig 163 Våningshus som benyttes som fritidsbolig</p> <p><b>Koie, seterhus og lignende</b></p> <p>171 Seterhus, sel, rorbu og liknende 172 Skogs- og utmarkskoie, gamle</p> <p><b>Garasje og uthus til bolig</b></p> <p>181 Garasje, uthus, anneks til bolig 182 Garasje, uthus, anneks til fritidsbolig</p> <p><b>Annen boligbygning</b></p> <p>193 Boligbrakker 199 Annen boligbygning (sekundærbolig reindrift)</p>
<b>ANNET</b>		
Dersom bruksarealet ikke omfatter bolig eller bruksarealet til bolig er mindre enn til annet, velges bygningstype kodet innen "Annet" (211–840) ut fra hovedgruppen som samlet utgjør det største arealet. Ved valg av bygningstype velges den med størst andel av arealet innen hovedgruppen.		
<p><b>INDUSTRI OG LAGER</b></p> <p><b>Industribygning</b></p> <p>211 Fabrikbygning 212 Verkstedsbygning 214 Bygning for renseanlegg 216 Bygning for vannforsyning 219 Annen industribygning *</p> <p><b>Energiforsyningsbygning</b></p> <p>221 Kraftstasjon (&gt; 15 000 kVA) 223 Transformatorstasjon (&gt; 10 000 kVA) 229 Annen energiforsyning *</p> <p><b>Lagerbygning</b></p> <p>231 Lagerhall 232 Kjøle- og fryselager 233 Silobygning 239 Annen lagerbygning *</p> <p><b>Fiskeri- og landbruksbygning</b></p> <p>241 Hus for dyr/landbruk, lager/silo 243 Veksthus 244 Driftsbygning fiske/fangst/oppdrett 245 Naust/redskapshus for fiske 248 Annen fiskeri- og fangstbygning 249 Annen landbruksbygning *</p> <p><b>KONTOR OG FORRETNING</b></p> <p><b>Kontorbygning</b></p> <p>311 Kontor- og administrasjonsbygning, rådhus 312 Bankbygning, posthus 313 Mediabygning 319 Annen kontorbygning *</p> <p><b>Forretningsbygning</b></p> <p>321 Kjøpesenter, varehus 322 Butikk/forretningsbygning 323 Bensinstasjon 329 Annen forretningsbygning * 330 Messe- og kongressbygning</p> <p><b>SAMFERDSEL OG KOMMUNIKASJON</b></p> <p><b>Ekspedisjonsbygning, terminal</b></p> <p>411 Ekspedisjonsbygning, flyterminal, kontrolltårn 412 Jernbane- og T-banestasjon 415 Godsterminal 416 Postterminal 419 Annen ekspedisjon- og terminalbygning *</p> <p><b>Telekommunikasjonsbygning</b></p> <p>429 Telekommunikasjonsbygning</p>	<p><b>Garasje- og hangarbygning</b></p> <p>431 Parkeringshus 439 Annen garasje-/hangarbygning *</p> <p><b>Veg- og trafikktilsynsbygning</b></p> <p>441 Trafikktilsynsbygning * 449 Annen veg- og biltilsynsbygning *</p> <p><b>HOTELL OG RESTAURANT</b></p> <p><b>Hotellbygning</b></p> <p>511 Hotellbygning 512 Motellbygning 519 Annen hotellbygning *</p> <p><b>Bygning for overnatting</b></p> <p>521 Hospits, pensjonat 522 Vandrer-/feriehjem 523 Appartement 524 Camping/utelehytte 529 Annen bygning for overnatting *</p> <p><b>Restaurantbygning</b></p> <p>531 Restaurantbygning, kafébygning 532 Sentralkjøkken, kantinebygning 533 Gatekjøkken, kioskbygning 539 Annen restaurantbygning *</p> <p><b>KULTUR OG UNDERVISNING</b></p> <p><b>Skolebygning</b></p> <p>611 Lekepark 612 Barnehage 613 Barneskole 614 Ungdomsskole 615 Kombinert barne- ungdomsskole 616 Videregående skole 619 Annen skolebygning *</p> <p><b>Universitets-, høgskole og forskningsbygning</b></p> <p>621 Universitet/høgskole m/auditorium, lesesal mv. 623 Laboratoriebygning 629 Annen universitets-, høgskole og forskningsbygning *</p> <p><b>Museums- og biblioteksbygning</b></p> <p>641 Museum, kunstgalleri 642 Bibliotek/mediatek 643 Zoologisk-/botanisk hage (bygning) 649 Annen museums-/biblioteksbygning *</p>	<p><b>Idrettsbygning</b></p> <p>651 Idrettshall 652 Ishall 653 Svømmehall 654 Tribune og idrettsgarderobe 655 Helsestudio 659 Annen idrettsbygning *</p> <p><b>Kulturhus</b></p> <p>661 Kino-/teater-/opera-/konsertbygning 662 Samfunnshus, grendehus 663 Diskotek 669 Annet kulturhus *</p> <p><b>Bygning for religiøse aktiviteter</b></p> <p>671 Kirke, kapell 672 Bedehus, menighetshus 673 Krematorium/gravkapell/bårehus 674 Synagoge, moske 675 Kloster 679 Annen bygning for religiøse aktiviteter *</p> <p><b>HELSE</b></p> <p><b>Sykehus</b></p> <p>719 Sykehus *</p> <p><b>Sykehjem</b></p> <p>721 Sykehjem 722 Bo- og behandlingssenter 723 Rehabiliteringsinstitusjon, kurbad 729 Annet sykehjem *</p> <p><b>Primærhelsebygning</b></p> <p>731 Klinik, legekontor/-senter/-vakt 732 Helse-/sosialsenter, helsestasjon 739 Annen primærhelsebygning *</p> <p><b>FENGSEL, BEREDSKAP O.A.</b></p> <p><b>Fengselsbygning</b></p> <p>819 Fengselsbygning *</p> <p><b>Beredskapsbygning</b></p> <p>821 Politistasjon 822 Brannstasjon, ambulansestasjon 823 Fyrstasjon, losstasjon 824 Stasjon for radarovervåk. av fly-/skiptrafikk 825 Tilfluktsrom/bunker 829 Annen beredskapsbygning * 830 Monument 840 Offentlig toalett</p>
*) eller bygning som har nær tilknytning til/tjener slike bygninger		



Radøy kommune  
Radøyvegen 1690  
5936 Manger

Vår dato  
08.09.2015

Vår referanse  
Lindåsen

Deres dato

Deres referanse

Vår saksbehandler  
Robel Fnan Fekadu

## SØKNAD OM DISPENSASJON FRA KOMMUNEPLANENS AREALDEL

Radøy kommune ønsker å etablere en mobilbasestasjon for utbedring av mobildekning og kapasitet ved Lindåsen i Radøy kommune. Det søkes med dette om dispensasjon til oppføring av en 30 meter høy antennemast med tilhørende utstyrshytte. Eiendommen ligger i et LNF-område.

Etableringen er planlagt på gnr. 99 / bnr. 9. Se vedlagte kart for angivelse av punktet.

Med vennlig hilsen  
Teknisk Konstruksjons Service AS

*Robel Fnan Fekadu*  
.....

Robel Fnan Fekadu  
Saksbehandler

## Gjenpart av nabovarsel

plan- og bygningsloven av 27. juni 2008 nr. 71 § 21-3

<b>Tiltak på eiendommen:</b>			
Gnr. 99	Bnr. 9	Festenr.	Seksjonsnr.
Eiendommens adresse -			
Postnr. -	Poststed -		
Kommune Radøy			
Eier/fester Bjørnar Floen og Rigmor Nottveit			

<b>Det varsles herved om</b>				
<b>Søknad om tiltak som krever tillatelse</b> etter plan- og bygningsloven § 20-1				
<input checked="" type="checkbox"/> Nybygg	<input checked="" type="checkbox"/> Anlegg	<input type="checkbox"/> Endring av fasade	<input type="checkbox"/> Riving	<input type="checkbox"/> Annet
<input type="checkbox"/> Skilt	<input type="checkbox"/> Eiendomsdeling eller bortfeste	<input type="checkbox"/> Innhegning mot veg	<input type="checkbox"/> Bruksendring	
<b>Søknad om tiltak</b> etter plan- og bygningsloven § 20-2				
<input type="checkbox"/> Driftsbygning i landbruket med samlet bruksareal (BRA) mindre enn 1000 kvm SAK10 § 3-2		<input type="checkbox"/> Midlertidig bygning, konstruksjon eller anlegg		
Mindre tiltak til bebygd eiendom				
<input type="checkbox"/> Tilbygg < 50 m <sup>2</sup>	<input type="checkbox"/> Antennesystem	<input type="checkbox"/> Skilt/reklame	<input type="checkbox"/> Annet pbl § 20-2 bokstav d	
<input checked="" type="checkbox"/> Frittliggende bygning (ikke boligformål) < 70 m <sup>2</sup>	<input type="checkbox"/> Bruksendring (fra tilleggsdel til hoveddel og motsatt)			
<b>Dispensasjon</b> etter plan- og bygningsloven kapittel 19				
<input checked="" type="checkbox"/> Dispensasjon				

<b>Beskriv nærmere hva nabovarslet gjelder</b>
Radøy kommune ønsker å etablere en mobilbasestasjon bestående av en 30 meter høy antennemast med tilhørende utstyrshytte på 8m <sup>2</sup> .  Det vil søkes om dispensasjon for tiltaket da det vil plasseres i et LNF-område.

<b>Spørsmål og merknader vedrørende nabovarsel</b>			
Eventuelle merknader må være kommet til ansvarlig søker/tiltakshaver innen 2 uker etter at dette varsel er sendt.			
Ansvarlig søker/tiltakshaver		Kontaktperson	
Navn TKS - Teknisk Konstruksjons Service AS		Navn Robel Fnan Fekadu	
Besøksadresse Oksenøyveien 80		E-post robelf@tks.no	
Postadresse Oksenøyveien 80		Telefon	Mobil 97988294
Postnr. 1366	Poststed Lysaker		
Søknaden kan ses på hjemmeside: <a href="http://www.tks.no">www.tks.no</a>			
Merknader sendes:	Navn TKS AS v/Robel Fnan Fekadu		Postadresse Oksenøyveien 80
	Postnr. 1366	Poststed Lysaker	E-post robelf@tks.no

Vedlegg			
Beskrivelse av vedlegg	Gruppe	Nr. fra – til	Ikke relevant
Kopi av søknad om tillatelse til tiltak			<input checked="" type="checkbox"/>
Dispensasjonssøknad (begrunnelse/vedtak) (pbl kap. 19)	B		<input checked="" type="checkbox"/>
Situasjonsplan, avkjøringsplan	D	1-1	<input type="checkbox"/>
Tegninger (snitt og fasade)	E	1-2	<input type="checkbox"/>
Andre vedlegg	Q		<input checked="" type="checkbox"/>

<b>Underskrift</b>		
Sted <i>Fomebu</i>	Dato <i>21/8-2015</i>	Underskrift ansvarlig søker eller tiltakshaver <i>Robel Fnan Fekadu</i>
		Gjentas med blokkbokstaver ROBEL FNAN FEKADU

## Kvittering for nabovarsel

Nabovarsel kan enten sendes som rekommandert sending eller overleveres personlig mot kvittering. Ved personlig overlevering vil avkryssing gjelde som bekreftelse på at varslet er mottatt.

Eiendom/byggested					
Gnr. 99	Bnr. 9	Festenr.	Seksjonsnr.	Adresse -	
Nabo-/gjenboereiendom			Nabo-/gjenboereiendom eier/fester		
Gnr. 99	Bnr. 3	Festenr.	Seksjonsnr.	Eiers/festers navn Rigmor Nottveit og Bjørnar Floen	Denne del klistres på kvittering RA 0092 8012 1NO
Adresse -			Adresse Slettevegen 851		
Postnr. -	Poststed -		Postnr. 5939	Poststed Sletta	Poststedets reg.nr.
Personlig kvittering for mottatt varsel			Dato	Sign.	
<input type="checkbox"/> Varsel er mottatt <input type="checkbox"/> Samtykker i tiltaket					

Nabo-/gjenboereiendom				Nabo-/gjenboereiendom eier/fester		
Gnr. 99	Bnr. 58	Festenr.	Seksjonsnr.	Eiers/festers navn Rigmor Nottveit og Bjørnar Floen		
Adresse -				Adresse Slettevegen 851		
Postnr. -	Poststed -		Postnr. 5939	Poststed Sletta	Poststedets reg.nr.	
Personlig kvittering for mottatt varsel				Dato	Sign.	
<input type="checkbox"/> Varsel er mottatt <input type="checkbox"/> Samtykker i tiltaket						

Nabo-/gjenboereiendom				Nabo-/gjenboereiendom eier/fester		
Gnr. 99	Bnr. 2	Festenr.	Seksjonsnr.	Eiers/festers navn Kjersti Johanne S Ystebø	Denne del klistres på kvittering RA 0092 8013 5NO	
Adresse Ystebøtræet 118				Adresse Havrenesvegen 26		
Postnr. 5939	Poststed Sletta		Postnr. 6900	Poststed Florø	Poststedets reg.nr.	
Personlig kvittering for mottatt varsel				Dato	Sign.	
<input type="checkbox"/> Varsel er mottatt <input type="checkbox"/> Samtykker i tiltaket						

Nabo-/gjenboereiendom				Nabo-/gjenboereiendom eier/fester		
Gnr. 99	Bnr. 75	Festenr.	Seksjonsnr.	Eiers/festers navn Trygve Johan Soltvedt	Denne del klistres på kvittering RA 0092 8014 9NO	
Adresse Valdersnesvegen 33				Adresse Valdersnesvegen 33		
Postnr. 5939	Poststed Sletta		Postnr. 5939	Poststed Sletta	Poststedets reg.nr.	
Personlig kvittering for mottatt varsel				Dato	Sign.	
<input type="checkbox"/> Varsel er mottatt <input type="checkbox"/> Samtykker i tiltaket						

Nabo-/gjenboereiendom				Nabo-/gjenboereiendom eier/fester		
Gnr. 99	Bnr. 28	Festenr.	Seksjonsnr.	Eiers/festers navn Karstein Hellevik	Denne del klistres på kvittering RA 0092 8015 2NO	
Adresse -				Adresse Sollien 40		
Postnr. -	Poststed -		Postnr. 5096	Poststed Bergen	Poststedets reg.nr.	
Personlig kvittering for mottatt varsel				Dato	Sign.	
<input type="checkbox"/> Varsel er mottatt <input type="checkbox"/> Samtykker i tiltaket						

Det er per dags dato innlevert rekommandert sending til ovennevnte adressater.

Samlet antall sendinger: 4

Sign. Stine Loran

121452 Dato: 21.8.15

## Kvittering for nabovarsel

Nabovarsel kan enten sendes som rekommandert sending eller overleveres personlig mot kvittering. Ved personlig overlevering vil avkryssing gjelde som bekreftelse på at varslet er mottatt.

Eiendom/byggested				Nabo-/gjenboereiendom			Nabo-/gjenboereiendom eier/fester		
Gnr. 99	Bnr. 9	Festenr.	Seksjonsnr.	Adresse -					
Gnr. 99	Bnr. 6	Festenr.	Seksjonsnr.	Eiers/festers navn Anny Karin og Hans Nicolai Jensen			Denne del klistres på kvittering RA 0092 8016 6NO		
Adresse Slettevegen 860				Adresse Slettevegen 860					
Postnr. 5939	Poststed Sletta			Postnr. 5939	Poststed Sletta	Poststedets reg.nr.			
Personlig kvittering for mottatt varsel				Dato	Sign.				
<input type="checkbox"/> Varsel er mottatt				<input type="checkbox"/> Samtykker i tiltaket					

Nabo-/gjenboereiendom				Nabo-/gjenboereiendom eier/fester					
Gnr. 99	Bnr. 1	Festenr.	Seksjonsnr.	Eiers/festers navn Oddny Hellevik			Denne del klistres på kvittering RA 0092 8017 0NO		
Adresse Slettevegen 823				Adresse Slettevegen 823					
Postnr. 5939	Poststed Sletta			Postnr. 5939	Poststed Sletta	Poststedets reg.nr.			
Personlig kvittering for mottatt varsel				Dato	Sign.				
<input type="checkbox"/> Varsel er mottatt				<input type="checkbox"/> Samtykker i tiltaket					

Nabo-/gjenboereiendom				Nabo-/gjenboereiendom eier/fester					
Gnr. 99	Bnr. 5	Festenr.	Seksjonsnr.	Eiers/festers navn Jakob Namtvedt			Denne del klistres på kvittering RA 0092 8018 3NO		
Adresse Slettevegen 817				Adresse Slettevegen 817					
Postnr. 5939	Poststed Sletta			Postnr. 5939	Poststed Sletta	Poststedets reg.nr.			
Personlig kvittering for mottatt varsel				Dato	Sign.				
<input type="checkbox"/> Varsel er mottatt				<input type="checkbox"/> Samtykker i tiltaket					

Nabo-/gjenboereiendom				Nabo-/gjenboereiendom eier/fester					
Gnr. 99	Bnr. 95	Festenr.	Seksjonsnr.	Eiers/festers navn Rune Ystebø			Denne del klistres på kvittering RA 0092 8019 7NO		
Adresse Slettevegen 855				Adresse Slettevegen 855					
Postnr. 5939	Poststed Sletta			Postnr. 5939	Poststed Sletta	Poststedets reg.nr.			
Personlig kvittering for mottatt varsel				Dato	Sign.				
<input type="checkbox"/> Varsel er mottatt				<input type="checkbox"/> Samtykker i tiltaket					

Nabo-/gjenboereiendom				Nabo-/gjenboereiendom eier/fester					
Gnr.	Bnr.	Festenr.	Seksjonsnr.	Eiers/festers navn					
Adresse				Adresse					
Postnr.	Poststed			Postnr.	Poststed	Poststedets reg.nr.			
Personlig kvittering for mottatt varsel				Dato	Sign.				
<input type="checkbox"/> Varsel er mottatt				<input type="checkbox"/> Samtykker i tiltaket					

Det er per dags dato innlevert rekommandert sending til ovennevnte adressater.

Samlet antall sendinger: 4

Sign. Shire leinsen

121452 Dato: 21.8.15

Kvittering for nabovarsel		Nabovarsel kan enten sendes som rekommandert sending eller overleveres personlig mot kvittering. Ved personlig overlevering vil avkryssing gjelde som bekreftelse på at varslet er mottatt.			
<b>Eiendom/byggested</b>					
Gnr. 99	Bnr. 9	Festenr.	Seksjonsnr.	Adresse -	
<b>Nabo-/gjenboereiendom</b>			<b>Nabo-/gjenboereiendom eier/fester</b>		
Gnr. 99	Bnr. 8	Festenr.	Seksjonsnr.	Eiers/festers navn Johnny Ystebø og Marit Leknes Ystebø	Denne del klistres på kvittering RA 0092 8020 6NO
Adresse Slettevegen 856				Adresse Valdersnesvegen 18	
Postnr. 5939	Poststed Sletta		Postnr. 5939	Poststed Sletta	Poststedets reg.nr.
Personlig kvittering for mottatt varsel				Dato	Sign.
<input type="checkbox"/> Varsel er mottatt				<input type="checkbox"/> Samtykker i tiltaket	

Nabo-/gjenboereiendom		Nabo-/gjenboereiendom eier/fester			
Gnr. 99	Bnr. 41	Festenr.	Seksjonsnr.	Eiers/festers navn Kjell Monrad Skjelvik	Denne del klistres på kvittering RA 0092 8021 0NO
Adresse -				Adresse Skjelvik 51	
Postnr. -	Poststed -		Postnr. 5939	Poststed Sletta	Poststedets reg.nr.
Personlig kvittering for mottatt varsel				Dato	Sign.
<input type="checkbox"/> Varsel er mottatt				<input type="checkbox"/> Samtykker i tiltaket	

Nabo-/gjenboereiendom		Nabo-/gjenboereiendom eier/fester			
Gnr. 99	Bnr. 25	Festenr.	Seksjonsnr.	Eiers/festers navn Kjell Monrad Skjelvik	
Adresse -				Adresse Skjelvik 51	
Postnr. -	Poststed -		Postnr. 5939	Poststed Sletta	Poststedets reg.nr.
Personlig kvittering for mottatt varsel				Dato	Sign.
<input type="checkbox"/> Varsel er mottatt				<input type="checkbox"/> Samtykker i tiltaket	

Nabo-/gjenboereiendom		Nabo-/gjenboereiendom eier/fester			
Gnr. 99	Bnr. 60	Festenr.	Seksjonsnr.	Eiers/festers navn Leon Heggernes	Denne del klistres på kvittering RA 0092 8022 3NO
Adresse Valdersnesvegen 31				Adresse Thormøhlens gate 12	
Postnr. 5939	Poststed 5939		Postnr. 5006	Poststed Bergen	Poststedets reg.nr.
Personlig kvittering for mottatt varsel				Dato	Sign.
<input type="checkbox"/> Varsel er mottatt				<input type="checkbox"/> Samtykker i tiltaket	

Nabo-/gjenboereiendom		Nabo-/gjenboereiendom eier/fester			
Gnr. 99	Bnr. 76	Festenr.	Seksjonsnr.	Eiers/festers navn Unni Harriet Soltvedt	Denne del klistres på kvittering RA 0092 8023 7NO
Adresse Valdersnesvegen 35				Adresse Valdersnesvegen 35	
Postnr. 5939	Poststed 5939		Postnr. 5939	Poststed Sletta	Poststedets reg.nr.
Personlig kvittering for mottatt varsel				Dato	Sign.
<input type="checkbox"/> Varsel er mottatt				<input type="checkbox"/> Samtykker i tiltaket	

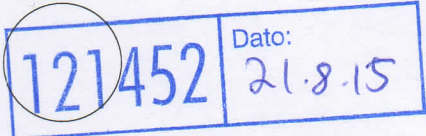
Det er per dags dato innlevert rekommandert sending til ovennevnte adressater.		
Samlet antall sendinger: <u>4</u>	Sign. <u>Stine Larsen</u>	





Radøy kommune  
Radøyvegen 1690  
5936 Manger

Vår dato  
08.09.2015

Vår referanse  
Lindåsen

Deres dato

Deres referanse

Vår saksbehandler  
Robel Fnan Fekadu

## SØKNAD OM DISPENSASJON FRA KOMMUNEPLANENS AREALDEL

Radøy kommune ønsker å etablere en mobilbasestasjon for utbedring av mobildekning og kapasitet ved Lindåsen i Radøy kommune. Det søkes med dette om dispensasjon til oppføring av en 30 meter høy antennemast med tilhørende utstyrshytte. Eiendommen ligger i et LNF-område.

Etableringen er planlagt på gnr. 99 / bnr. 9. Se vedlagte kart for angivelse av punktet.

Med vennlig hilsen  
Teknisk Konstruksjons Service AS

*Robel Fnan Fekadu*  
.....

Robel Fnan Fekadu  
Saksbehandler

Kvittering for nabovarsel		Nabovarsel kan enten sendes som rekommandert sending eller overleveres personlig mot kvittering. Ved personlig overlevering vil avkryssing gjelde som bekreftelse på at varslet er mottatt.			
<b>Eiendom/byggested</b>					
Gnr. 99	Bnr. 9	Festenr.	Seksjonsnr.	Adresse -	
<b>Nabo-/gjenboereiendom</b>			<b>Nabo-/gjenboereiendom eier/fester</b>		
Gnr. 100	Bnr. 3	Festenr.	Seksjonsnr.	Eiers/festers navn Pål Bjarte Kolås	Denne del klistres på kvittering RA 0092 8024 5NO
Adresse Slettevegen 895			Adresse Slettevegen 895		
Postnr. 5939	Poststed 5939	Postnr. 5939	Poststed Sletta	Poststedets reg.nr.	
Personlig kvittering for mottatt varsel <input type="checkbox"/> Varsel er mottatt <input type="checkbox"/> Samtykker i tiltaket			Dato	Sign.	

Nabo-/gjenboereiendom		Nabo-/gjenboereiendom eier/fester			
Gnr. 99	Bnr. 86	Festenr.	Seksjonsnr.	Eiers/festers navn Karin Lovise Floen	Denne del klistres på kvittering RA 0092 8025 4NO
Adresse Slettevegen 842			Adresse Slettevegen 842		
Postnr. 5939	Poststed 5939	Postnr. 5939	Poststed Sletta	Poststedets reg.nr.	
Personlig kvittering for mottatt varsel <input type="checkbox"/> Varsel er mottatt <input type="checkbox"/> Samtykker i tiltaket			Dato	Sign.	

Nabo-/gjenboereiendom		Nabo-/gjenboereiendom eier/fester			
Gnr. 100	Bnr. 1	Festenr.	Seksjonsnr.	Eiers/festers navn Odd Gjerde	Denne del klistres på kvittering RA 0092 8026 8NO
Adresse Slettevegen 883			Adresse Slettevegen 883		
Postnr. 5939	Poststed Sletta	Postnr. 5939	Poststed Sletta	Poststedets reg.nr.	
Personlig kvittering for mottatt varsel <input type="checkbox"/> Varsel er mottatt <input type="checkbox"/> Samtykker i tiltaket			Dato	Sign.	

Nabo-/gjenboereiendom		Nabo-/gjenboereiendom eier/fester			
Gnr. 100	Bnr. 1	Festenr. 1	Seksjonsnr.	Eiers/festers navn Radøy kommune	Denne del klistres på kvittering RA 0092 8027 1NO
Adresse Slettevegen 883			Adresse Radøyvegen 1690		
Postnr. 5939	Poststed Sletta	Postnr. 5936	Poststed Manger	Poststedets reg.nr.	
Personlig kvittering for mottatt varsel <input type="checkbox"/> Varsel er mottatt <input type="checkbox"/> Samtykker i tiltaket			Dato	Sign.	

Nabo-/gjenboereiendom		Nabo-/gjenboereiendom eier/fester			
Gnr.	Bnr.	Festenr.	Seksjonsnr.	Eiers/festers navn	
Adresse			Adresse		
Postnr.	Poststed	Postnr.	Poststed	Poststedets reg.nr.	
Personlig kvittering for mottatt varsel <input type="checkbox"/> Varsel er mottatt <input type="checkbox"/> Samtykker i tiltaket			Dato	Sign.	

Det er per dags dato innlevert rekommandert sending til ovennevnte adressater.

Samlet antall sendinger: 4 Sign. ShineLassen

121452 Dato: 21.8.15

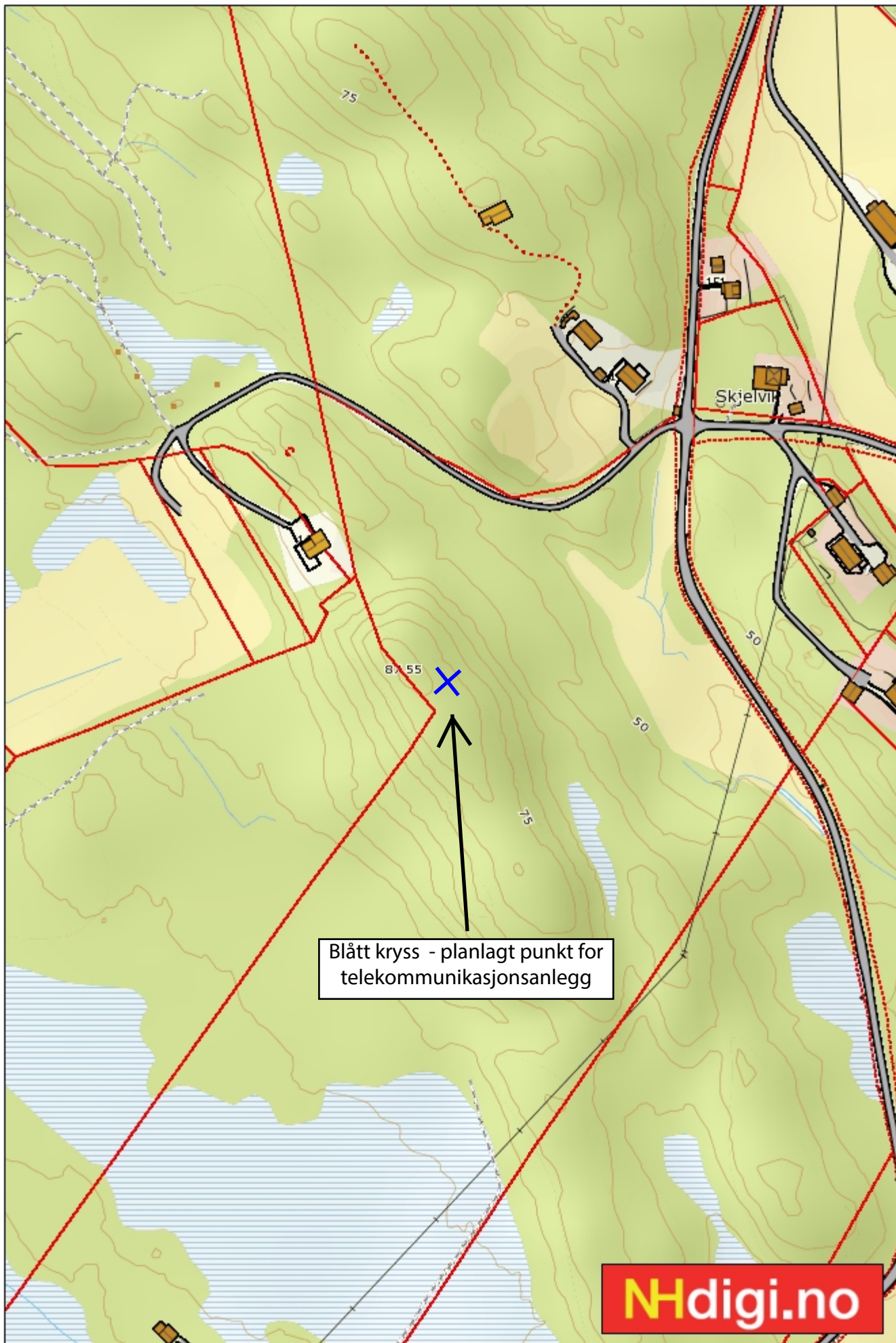

Et eksempel på en mobilmast 30 meter.

E1

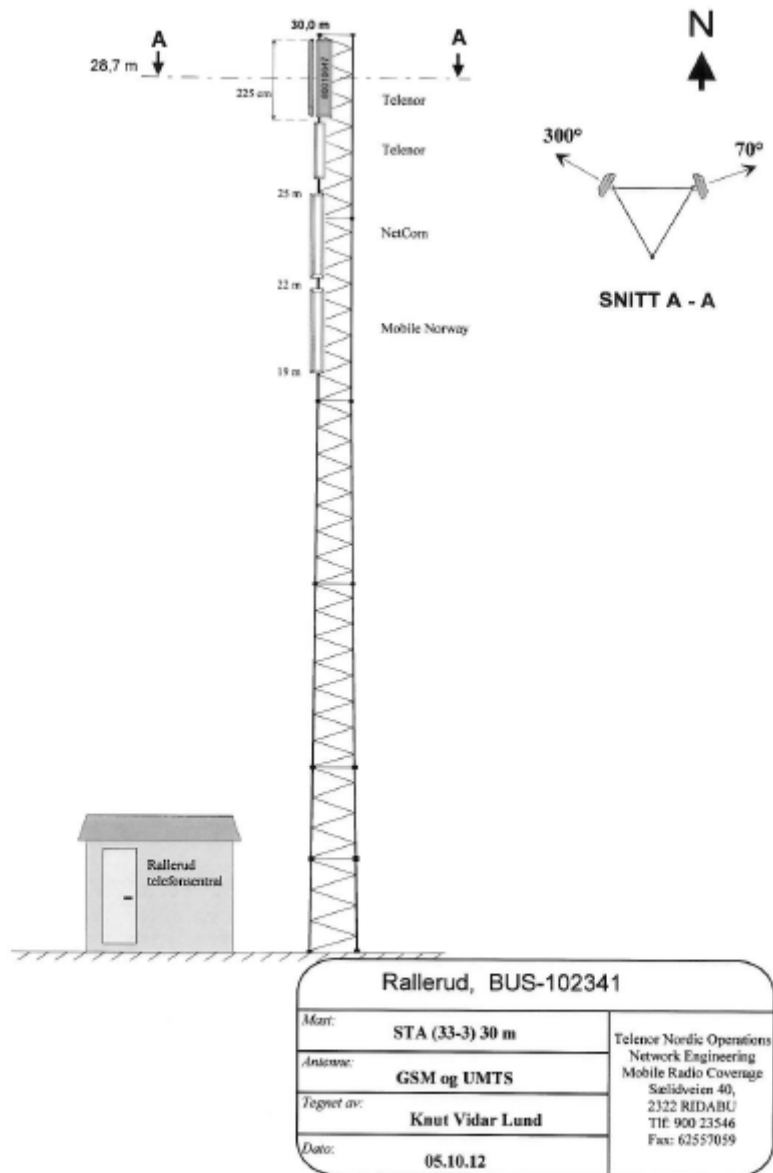

# LITEN HYTTE TYPE TM3D

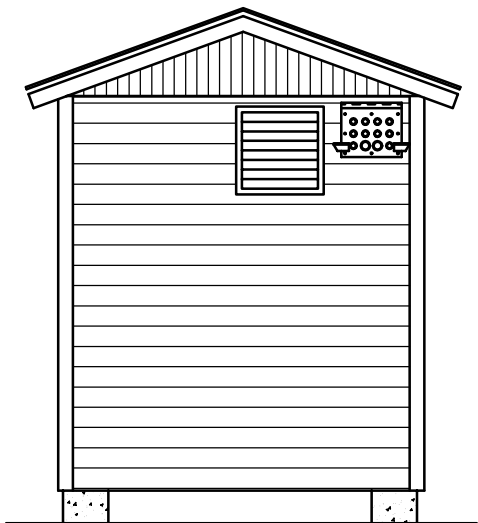

BAKFASADE

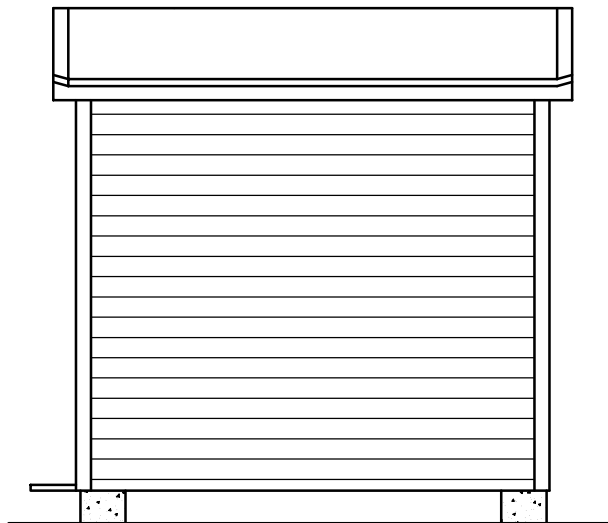

SIDEFASADE 1

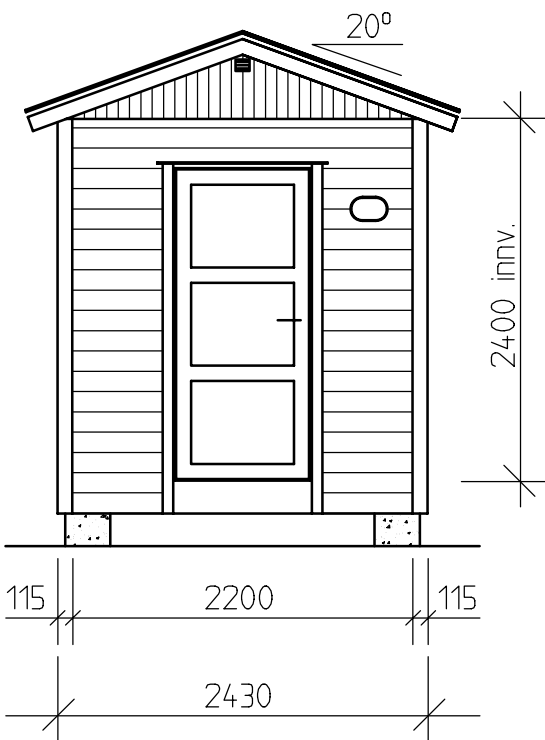

FRONTFASADE

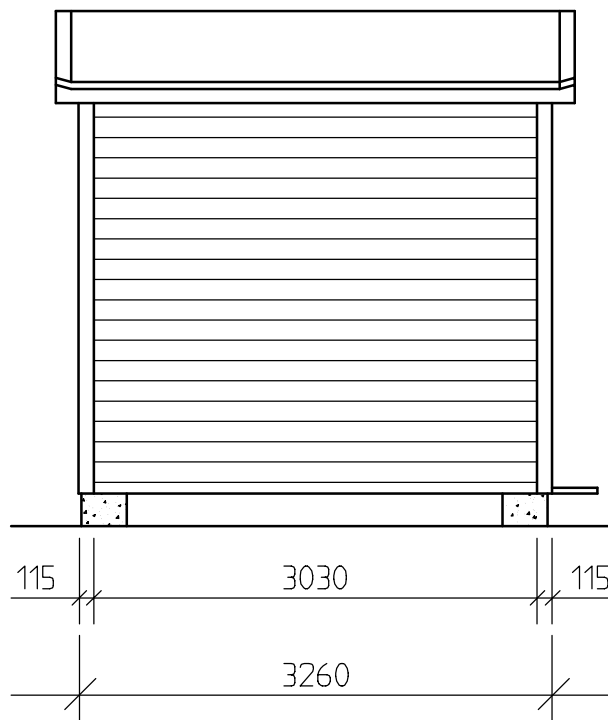

SIDEFASADE 2

Stasjon		GSM-BASESTASJONER LITEN HYTTE TYPE TM3 FASADER	Målestokk 1:50	Dato 20.04.99
				Godkj. Arne Kollbye
Side	B 14.03.01 A 07.12.00	Telenor Mobil NPA	Distr./Omr.	Uttart CAD
				Erstfor 307-308 og 309
Lev tid	Rev. Dato		Arkiv: 3.11 Tegning nr. 3.11	Rev. B

**Søknad om ansvarsrett**

etter plan- og bygningsloven

Vedlegg nr.

G- 1

Side

1 av

Søknaden gjelder							
Eiendom/ byggsted	Gnr. 99	Bnr. 9	Festenr.	Seksjonsnr.	Bygningsnr.	Bolignr.	Kommune Radøy
	Adresse -				Postnr. -	Poststed -	

Foretak			
Foretak TKS - Teknisk Konstruksjons Service AS			Organisasjonsnr. 833 084 062
Adresse Oksenøyveien 80		Postnr. 1366	Poststed Lysaker
Kontaktperson Robel Fnan Fekadu		Telefon	Mobiltelefon 97988294
E-post robelf@tk.no			

Ansvarsområde (skal overføres til gjennomføringsplan, med unntak av første og siste kolonne)							
Funksjon (PRO, SØK, UTF, kontroll)	Beskrivelse av ansvarsområdet	Tiltaks- klasse	Våre samsvarserklæringer vil foreligge ved: (sett X)			Kompetanse i tiltaket *)	
			Søknad om ramme- tillatelse	Søknad om igangsettings- tillatelse/ ett-trinns søknad	Søknad om ferdigattest		
SØK	Ansvarlig søker for hele tiltaket	1	X				
PRO	Prosjektering av hytte og mast	1	X				

\*) Her oppgis kompetanse som vil bli brukt i tiltaket for oppfyllelse av SAK10 §§ 10-2, 11-1 og 11-3

- |                                     |                        |                                  |
|-------------------------------------|------------------------|----------------------------------|
| 1. Universitet/høyskole høyere grad | 3. Mesterbrev/fagskole | 5. Annen kompetanse, se vedlegg: |
| 2. Universitet/høyskole lavere grad | 4. Fagbrev/svennebrev  |                                  |

Vedlegg nr.

G-

Godkjenning av foretak	
Foreligger sentral godkjenning innenfor ansvarsområdene?	<input checked="" type="checkbox"/> Ja <input type="checkbox"/> Nei
Dekkes ansvarsområdet av sentral godkjenning	<input checked="" type="checkbox"/> Helt <input type="checkbox"/> Delvis <input type="checkbox"/> Nei
Hvis delvis, beskriv det som ikke dekkes (Er det behov for ytterligere plass, beskriv i eget vedlegg):	
Hvis nei eller delvis, legg ved "Vedlegg til søknad om ansvarsrett der foretaket ikke har sentral godkjenning".	

Vedlegg nr.

G-

Vedlegg nr.

G-

Erklæringer og underskrifter	
Foretaket er kjent med reglene om straff og sanksjoner i pbl kap 32 og at det kan medføre reaksjoner dersom det gis uriktige opplysninger.	
<input checked="" type="checkbox"/> Ansvarlig prosjekterende erklærer at prosjekteringen skal være planlagt, gjennomført og kvalitetssikret i henhold til pbl <input checked="" type="checkbox"/> Ansvarlig utførende erklærer at arbeidet ikke skal starte før det foreligger kvalitetssikret produksjonsunderlag for respektive del av utførelsen <input checked="" type="checkbox"/> Vi forplikter oss å stille med kompetanse som angitt for ansvarsområde og kvalitetssikringen er tilpasset tiltaket	
<b>Ansvarlig foretak</b>	<b>Ansvarlig søker for tiltaket</b>
Foretak TKS - Teknisk Konstruksjons Service AS	Foretak TKS - Teknisk Konstruksjons Service AS
Dato 8/9-15	Dato 8/9-15
Underskrift Robel Fnan Fekadu	Underskrift Robel Fnan Fekadu
Gjentas med blokkbokstaver ROBEL FNAN FEKADU	Gjentas med blokkbokstaver ROBEL FNAN FEKADU





**G3**

## Sentral godkjenning av foretak for ansvarsrett etter plan- og bygningsloven



Sentral godkjenning for: **T K S TEKNISK KONSTRUKSJONS-SERVICE AS**

Foretaket, med organisasjonsnummer 833084062, er gitt følgende sentrale godkjenning i medhold av plan- og bygningsloven av 27. juni 2008 § 22-1 og forskrift om byggesak av 26. mars 2010 nr 488 (SAK10)

- > Søker (for alle typer tiltak) i tiltaksklasse 1
- > Prosjektering av Overordnet ansvar for prosjektering (bygning, anlegg eller konstruksjon, tekniske installasjoner) i tiltaksklasse 1

Godkjenningen er gyldig til 02.07.2018

Godkjenningen er bare gyldig dersom fastsatte gebyr for å inneha sentral godkjenning betales innen fristene. Det gjøres oppmerksom på at sentral godkjenning for ansvarsrett skal trekkes tilbake ved alvorlige eller gjentatte overtredelser av bestemmelser gitt i eller i medhold av plan- og bygningsloven.