

## Innføring Visma.net Expense

Takk for at dere valgte Visma.net Expense – en helt ny løsning for reiseregninger og utgifts refusjon  
Løsningen er en ren «skytjeneste» som er tett integrert med Visma Enterprise HRM

### Onboarding tjenestene inneholder:

- Teknisk installasjon
- Kurs for fagpersonell
- Koordinering av leveransen

1. Vi viser til tekniske og faglige forberedelser dere må ha på plass før vi kan starte innføringsløpet, ref. «Tekniske/faglige forutsetninger – Visma.net Expense, vedlagt.

Vi nevner spesielt at siste versjoner av Visma Ent. HRM, HRM web og Visma Ent. Økonomi må være installert før installasjon kan starte. Dersom dere har behov for bistand fra oss i forbindelse med en oppgradering, kan vi bistå med dette. Oppdraget blir i så fall fakturert som tilleggs tjeneste, se nedenfor

Før innføringen kan starte må også organisasjons strukturen være bygget opp hos dere, sjekk at organisasjonen er bygget opp i dette bildet;

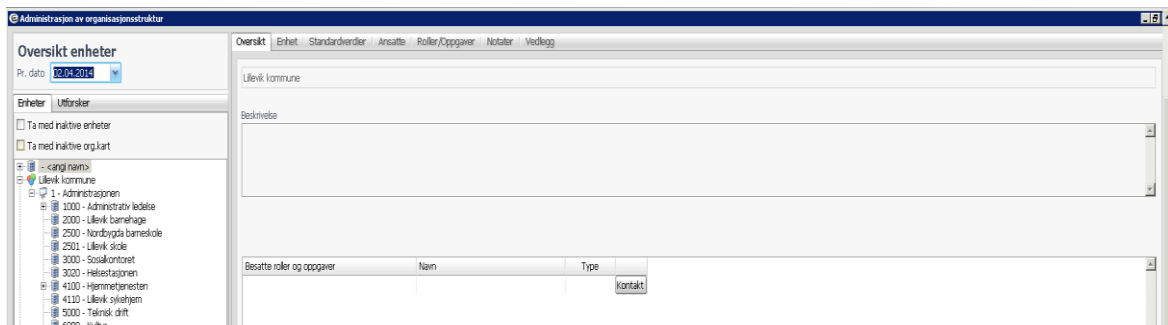

2. Bekreftelse på at alle forberedelser er ferdigstilt iht. «Tekniske/faglige forutsetninger – Visma.net Expense», sendes koordinator sammen med informasjon om systemadministrator og kontaktperson teknisk ifbm installasjonen.
3. Vår tekniske konsulent vil ta kontakt med teknisk kontakt hos dere for nærmere avtale om installasjon
4. Når installasjonen er ferdigstilt, vil system administrator og teknisk kontakt motta installasjonsrapport
5. Dere vil så bli kontaktet for avtale om dato for kurs for fagpersonell. Kurset vil gjennomføres via linje

Etter gjennomgått kurs skal eventuelle spørsmål rettes til support:

<http://Communiy.visma.no>

ENE

25.09.15

**Eksempler på tilleggs tjenester:**

- Oppgradering til siste versjoner
- Oppsett av organisasjons struktur
- Utvidet faglig rådgivning/opplæring

Tilleggs tjenester faktureres iht. standard priser

.....