



RADØY KOMMUNE
SØKNAD OM
TILKNYTING TIL
OFFENTLEG
LEIDNINGSNETT

Skjemaet skal fyllast ut av røyrleggaren som skal utføra arbeidet og sendast i 2 eksemplar til Radøy kommune

Byggjeplass:

Ystebøtræet 118, 5939 SLETTA

Gnr

99

Bnr

2

Fnr

Tomt nr

Eigar av eigedom/sanitæranlegg:

Kjersti Svarstad Ystebø

Adresse:

HARENESVEGEN 26, 6900 FLORØ

Røyrleggjar:

Lindås Rør & Sanitær AS

Adresse:

BURKHEVDANE 1, 5914 ISDALSTØ

Vedlegg:

Situasjonsplan Kjellarplan Etasjeplan Profilar

Meldinga gjeld tilknytning til offentleg:

for: Vassleidning Avlaupsleidning Overvassleidning
 Bustad Hytte Fjøs Anna

Brutto areal på bygg(a): _____ m

Normal vassmengd etter "Normalreglementet": _____

Leidningsmateriell:

Utv. avlaupsleidning _____

Innv. avlaupsleidning _____

Utv. vassleidning 32 mm PE80 PN10

Innv vassleidning _____

Overvassleidning _____

Omtrentleg trykk i tilknytningstidspunktet:

Kpa _____ (mvs) _____

Leidningane skal:

Prøvast Vanleg kontroll

Leidningane er:

Trykkprøvd Kontrollerte Godkjende

Underskrift byggherre:

Kjersti Svarstad
 10 / 4 20014

Underskrift røyrleggjar:

Lindås Rør & Sanitær
 08 / 04 - 20014

Når tilknytning til offentleg leidning er utført, sender røyrleggjar kopi av dette skjema til kommunen

Tilknytninga er føreteke den _____

/

200

VILKÅR FOR TILKNYTING TIL OFFENTLEG LEIDNINGSNETT:

Melding om utføring av sanitæranlegg vert godkjent på følgjande vilkår:

1. Røyrleggjar og eigar av sanitæranlegg skal retta seg etter gjeldande sanitærreglement ("Normalreglementet for sanitæranlegg")
2. Arbeidet skal utførest i samsvar med godkjent melding og teikningar av offentleg godkjent røyrleggjar.
3. Det må meldast av for kontroll. **seinast 2 dagar før** arbeidet tek til.
4. Røyrleggjar og eigar må retta seg etter "Forskrifter for vass- og kloakkavgifter" for Radøy kommune vedtekne i kommunestyret 01.01.97. utdrag følgjer vedlagt.
5. Naudsynt overdekking for leidningane er:
80 cm i jord, djupare i fjell, stein og grus.
Ved tilleggsisolering kan minste overdekking reduserast til **50 cm**.
Ved bruk av vassleidning m/el. kabel skal denne vere dekt med **min. 30 cm** jord eller **10 cm** betong.
6. Dersom vanleg drifttrykk er lågare enn 0.2 N/m² (2 kg/cm²) eller høgare enn 0.6 N/m² (6 kg/cm²) er det **eigar** sitt ansvar å halda trykkauke eller reduksjonsanlegg.
7. Evt andre vilkår: _____

SKAL FYLLAST UT AV TEKNISK KONTOR

AVGIFTSATSANE VERT:

	Sats:		Dato
Vatn:	Tilknytingsavgift: _____	kr _____	_____
	Årsavgift: _____	kr _____	_____
	Målaravgift pr m ³ _____	kr _____	_____
Kloakk:	Tilknytingsavgift: _____	kr _____	_____
	Årsavgift: _____	kr _____	_____
	Målaravgift pr m ³ _____	kr _____	_____

Teknisk kontor, den _____ 200 _____

Underskrift _____

SAKSGANG:

Dette skjema skal sendast inn til Radøy kommune utfylt i 2 eksemplar

1 kopi vert returnert røyrleggjar

1 original vert returnert eigar

når melding er godkjent

Teknisk avdeling arkiverer 1 original

Teknisk kontor sender melding til økonomikontoret i Radøy kommune

A. Tilknytingsavgift Straks skjema er registrert, for innkrevjing av avgifta

B. Årsavgift Nybygg når bygget vert teken i bruk (bruksløyve)

Eksisterande bygg straks leidning er tilknytt offentleg nett

Røyrleggjar skal returnera kopi av side 1 til teknisk kontor straks tilknytning til offentleg leidning er utført.

Kontroll skal utførest ved:

- grøfter klar til attfylling
- trykkprøving
- tilleggsisolering
- grunnleidningar

Møter ikkje kontrolløren opp til avtala tid, kan arbeidet halda fram

NB
Korrigerings:

Tilvægtning ny forsyning, komm. vann
blir i eksisterende støppekann.

30.9.13 Kjersti S. Sytchek.

Gnr 99 Bnr 2

NY TERRENGMUR
CA 1,5 m HØY
2 OPPSTILLINGSPL.
FOR BIL

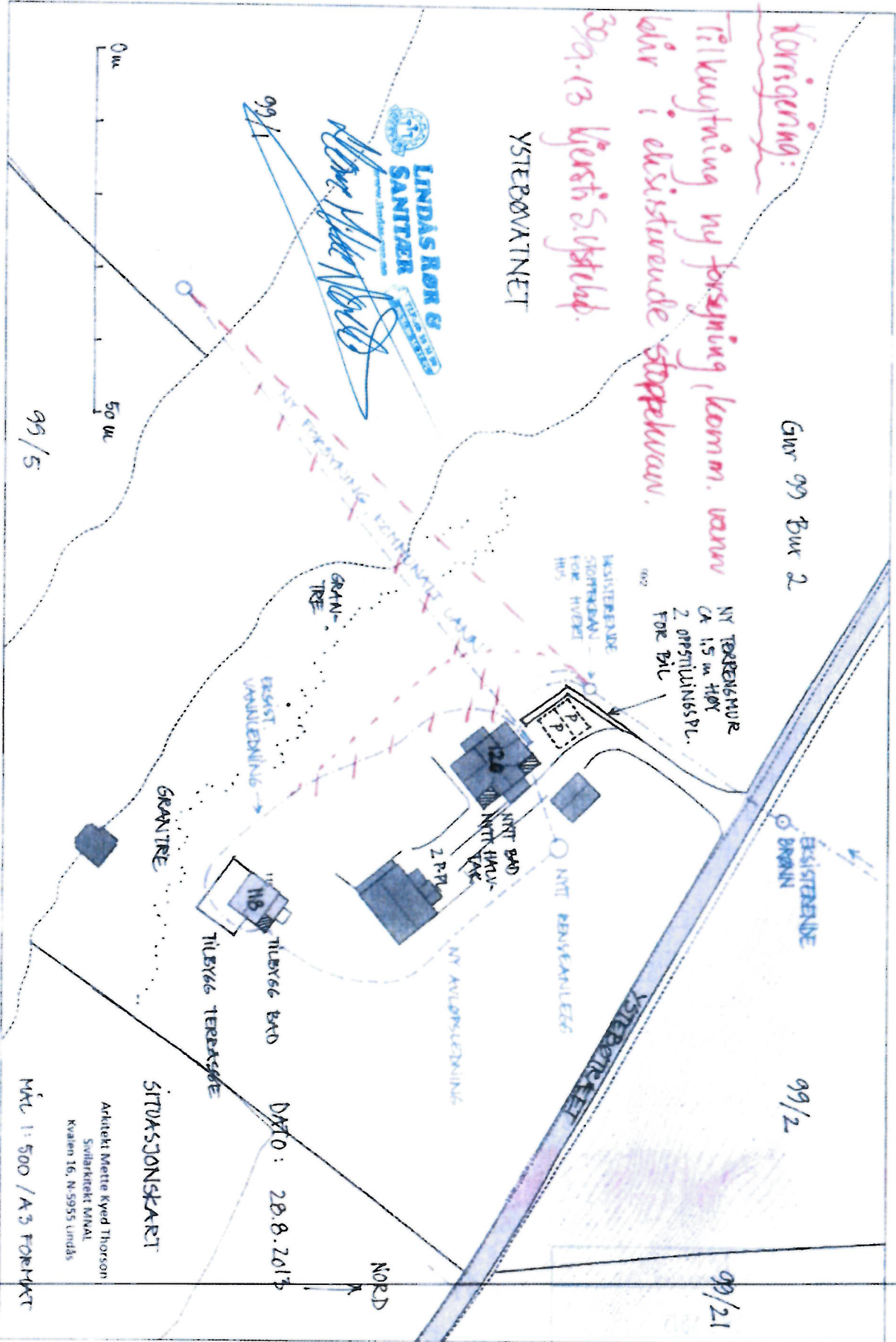

LINDAS RØR &
SANITÆR

Åsne Hilde Nord

99/5

EXISTERENDE
BRANN

99/2

99/21

YSTERBØVATNET

EXISTERENDE
STØPPEKANN
FOR HVERD
HUS

GRANTRE

EXIST.
VANLEDELING

GRANTRE

TILBYGG
TERASSE

SITUASJONSKART

DATE: 28.8.2013

NORD

Arkitekt Mette Kyed Thorsen
Svillerknekt Mikal
Kvaen 16, N-5955 Lindsås

MÅL 1: 500 / A3 FORHØLT

Lindås Rør & Sanitær AS

09.04.2014

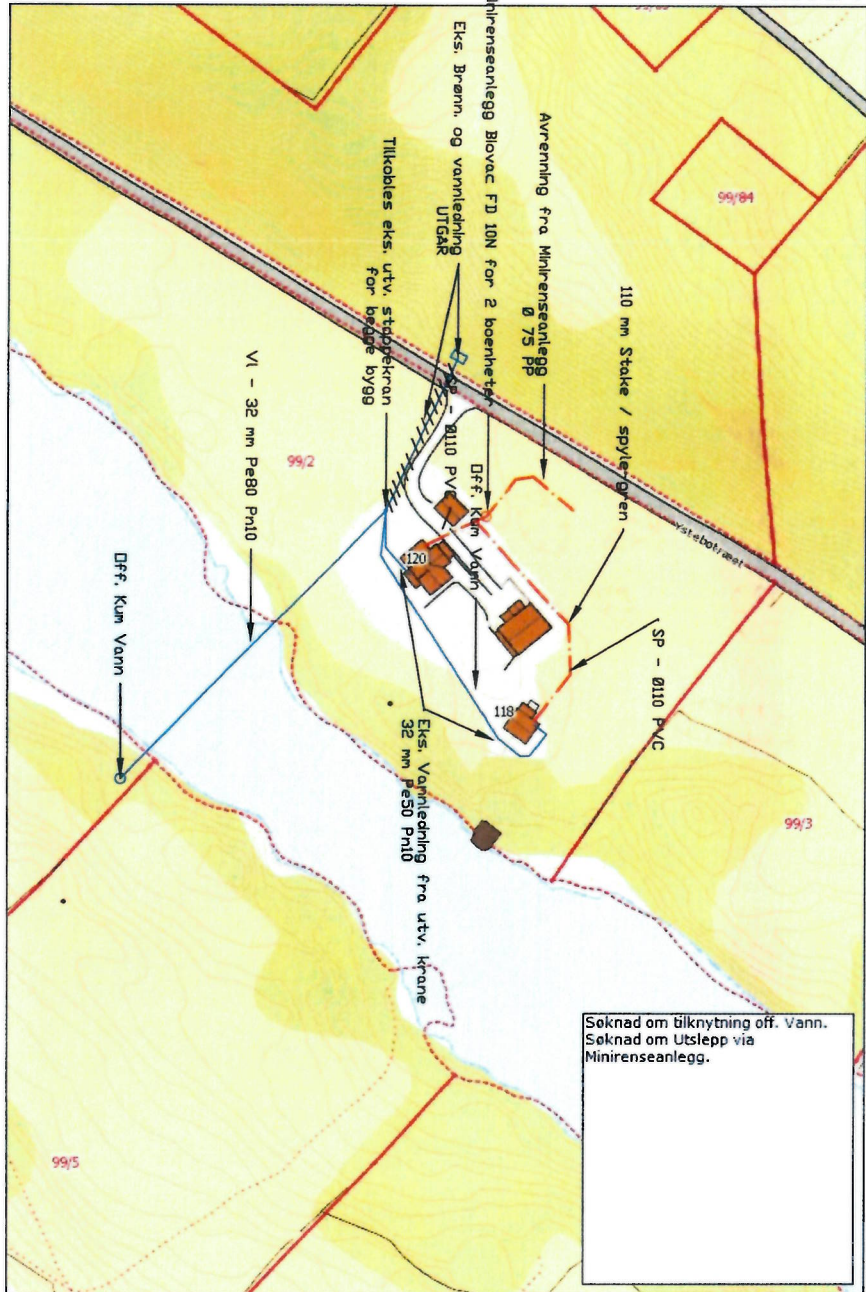

Søknad om tilknytning off. Vann.
Søknad om Utslepp via
Minirensanlegg.

Målestokk: 1:1 000



Date:	08.04.2014	Client/Request:	H.M.N.	Scale:	1:1000
Project/Location:	Kjersti Ystebø Gnr 99, Bnr 2, Radøy Kommune Lindås Rør & Sanitær AS	Drawn by:		Created for:	
Author:		Checked:		Approved:	

VA