



Skulebruksplan 2017-2030

Skule- og tilbudsstruktur for framtida – høyringsforslag
Rullering av skulebruksplanen 2012-2025

Planlagt framdrift



- Fylkesutvalet sender planen på høyring 19.05.16
- Høyringsfrist 01.07.16
- Politisk handsaming i opplærings- og helseutvalet 07-08.09.16
- Politisk handsaming i fylkesutvalet 21-22.09.16
- Endeleg handsaming i Fylkestinget 04-05.10.16

1.3 Struktur i høyringsforslaget

Kapittel 1 legg rammene for rulleringa av skulebruksplanen. I første del av kapitelet vert planprosessen summert opp. Deretter vert det gitt ei oversikt over kva store tiltak som har vore gjennomført på skuleanlegga dei siste fire åra.

Kapittel 2 tek føre seg no-situasjonen med gjennomgang av dagens struktur.

Kapittel 3 gjev eit blikk framover i tid. Her vert folketals- og elevtalsutvikling for planperioden 2015-2030 presentert.

Kapittel 4 omhandlar andre fylkeskommunale utdanningstilbod enn det ordinære tilbodet ved dei vidaregåande skulane.

Kapittel 5 omtalar dei politisk forankra kriteria som er lagt til grunn for vurdering av skule- og tilbodsstrukturen og utarbeidinga av framlegg til alternative skule- og tilbodsstrukturar.

Kapittel 6 presenterer alternativ skule- og tilbodsstruktur for framtida. Første del av kapittelet tek føre seg referansealternativet (alternativ 0) som er basert på gjeldande vedtak for skulestruktur etter Fylkestingets handsaming av skulebruksplanen i 2012. Deretter vert forslag til rullert struktur presentert og kommentert for den enkelte region, skule og utdanningsprogram.

Kapittel 7 gjev grove overordna kostnadsanslag for driftsutgifter og investering i alternativet for rullert skulestruktur.

Kapittel 8 omhandlar prioritering av føreslåtte tiltak i høve til rekkefølge og tidsperspektiv for gjennomføring.

Oversikt skular og elevtal i 2015/2016.

REGION	SKULE	Elevtal 2015/16	Andre elevar	Regionsenter
NORDHORDLAND	Austrheim vgs	264		Knarvik
	Knarvik vgs	1023	90 VO	
ARNA REGION	Arna vgs	113	1 FOIB	Indre Arna
	Garnes vgs	217		
	Osterøy vgs	183		
BERGEN NORD	Åsane vgs*	347	130 VO, 88 FOIB	Åsane
	Tertnes vgs	421		
	Lønborg vgs	111		
	U. Pihl vgs	313		
	Amalie Skram vgs	1011		

Fagtilbod i skulane pr. 2015/2016

REGION	SKULE	Elevtal 2015/16	YRKESFAG										STUDIEFØREBUANDE					
			AO	TO	BA	DH	EL	HO	NA	RM	SS	TIP	PB	MK	MD	ID	KDA	ST
NORDHORDL.	Austrheim vgs	264		2	21		41	33		12		59	29					67
	Knarvik vgs	1023		63	60	36	95	100			54	159	133					323
OSTERFJORD	Arna vgs	113			41			42				30						
	Garnes vgs	217											30	71				116
	Osterøy vgs	183		13		6	32	29				30						73
BERGEN NORD	Åsane vgs	347	13	26	66		29	71		15		48	79					
	Tertnes vgs	421									58							363
	Lønborg vgs	111		2				82					27					
	U.Pihl vgs	313		7												76		230

Viktigaste avgjerdsgrunnlag

- Regional plan for attraktive senter, vedtatt i fylkestinget 09/10.12.2014 (Sak 83/2014).
- Elevantvikling
- Reisetidsanalyse
- Kapasitet i eksisterende bygg og tilstanden på disse bygga

3.3.1 Elevtalsprognose for region Nordhordland

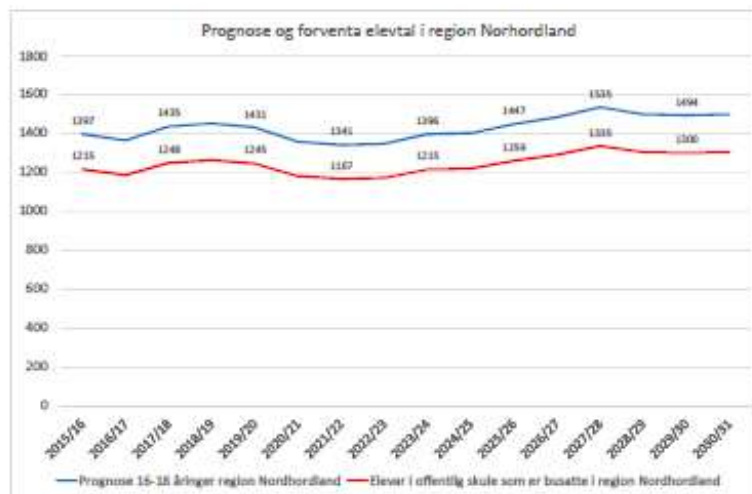

I region Nordhordland inngår kommunane Austrheim, Fedje, Lindås, Masfjorden, Meland, Modalen og Radøy. Det samla talet på 16-18-åringar er venta å auke til ca. 1500 i år 2030.

Det er i dei to mest folkerike kommunane i sør, Lindås og Meland, at den forventa auken i elevtal kjem. I kommunane Modalen og Radøy er det forventa relativt stabile elevtal i planperioden, medan det er venta noko nedgang i Austrheim, Fedje og Masfjorden.

Justert for at ca. 13% i alderen 16-18 ikkje er elev i offentlig skule, er det forventa behovet for elevplassar i 2030 ca. 1300.

3.3.2 Elevtalsprognose for Arna region

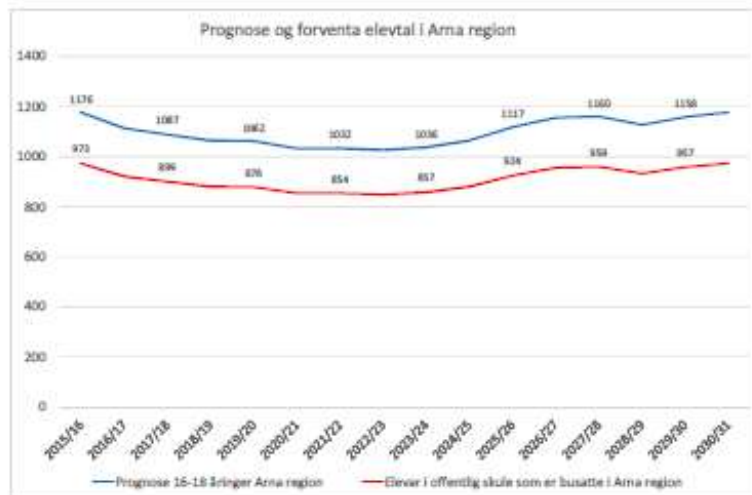

I Arna region inngår kommunane Vaksdal, Osterøy, Samnanger og Arna bydel i Bergen kommune. Det samla talet på 16-18-åringar er venta å vere om lag likt i år 2030 som i 2015.

Det er forventa ein liten auke i Arna bydel, medan Vaksdal, Osterøy og Samnanger får ein nedgang. Av kommunane er det Vaksdal som er prognostisert med den største nedgangen. Justert for at ca. 17% i alderen 16-18 år ikkje er elev i offentlig skule, er det forventa behovet for elevplassar i 2030 ca. 950.

«Attraktive senter i Hordaland»

- Knarvik (Nordhordlandskommunane)
- Indre Arna (Arna, Osterøy, Vaksdal, Samnanger)
- Kleppestø (Askøy)
- Straume («Nye Øygarden»)
- Os (Os, Fusa, Tysnes)
- Vossevangen, Nordheimsund, Odda sentrum, Husnes, Leirvik

Resultat Scenario 1

- Utrekninga tek utgangspunkt i bil som transportmiddel
- 45 minutt køyretid korresponderer godt med 1 times kollektivreisetid med raskaste reisealternativ

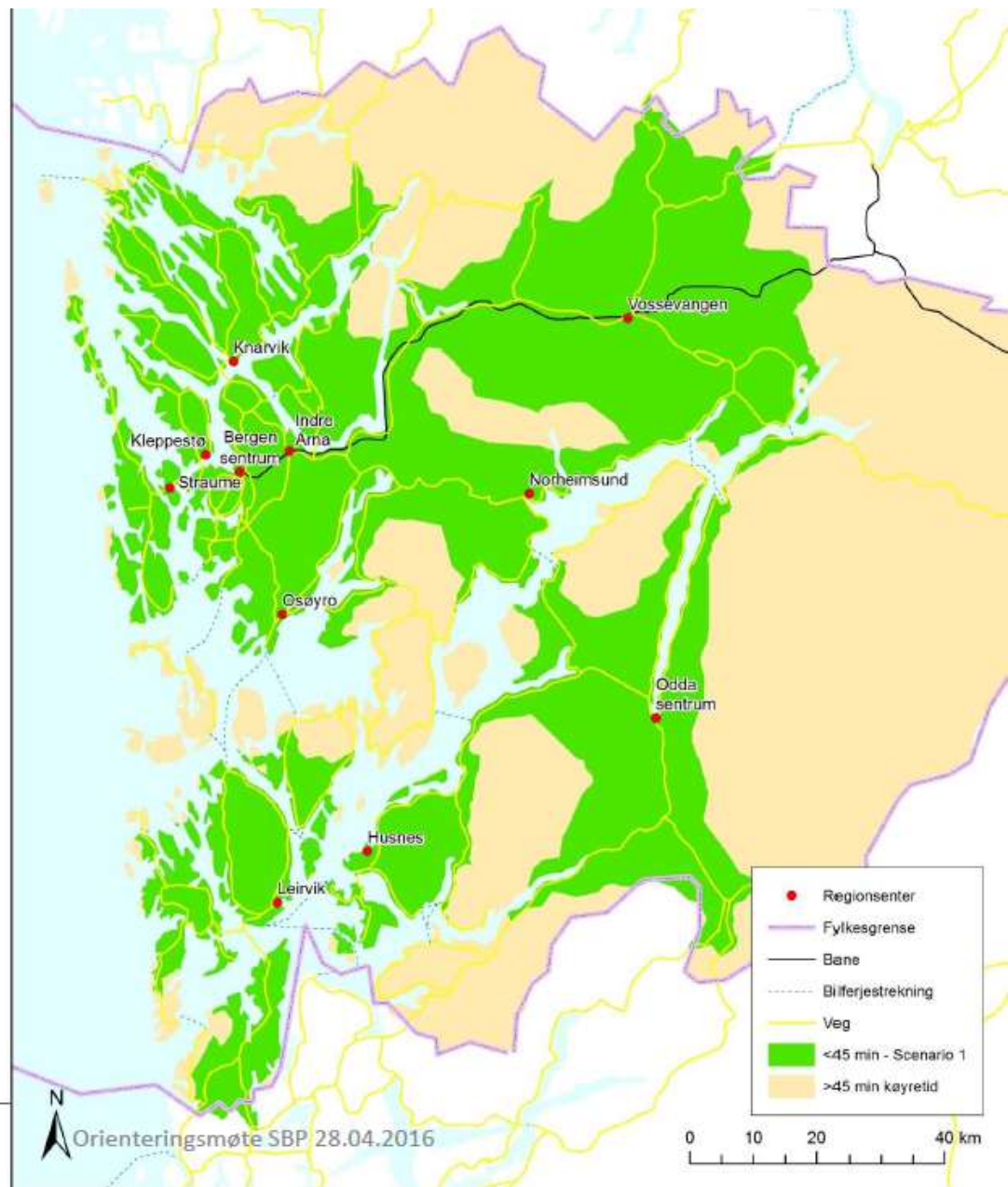

Resultat scenario 2

- Skulane Austrheim, Fusa, Austevoll, Osterøy, Bømlo og Etne er lagt til i analysen

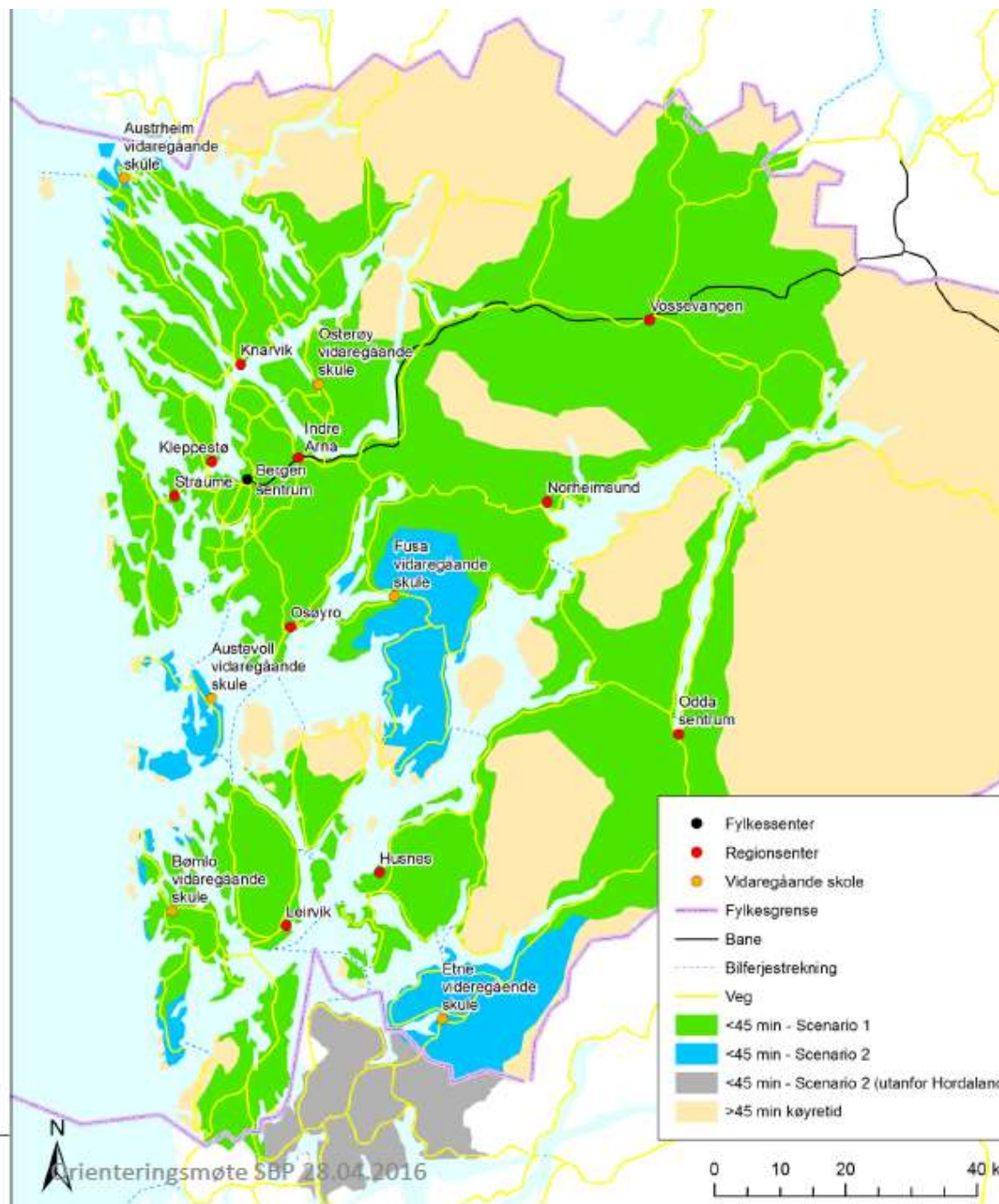

Endringa for scenario 2

- 526 personar i aldersgruppa 16-18 år får kortare reisetid til næraste skule (<45 minutt reisetid med bil)

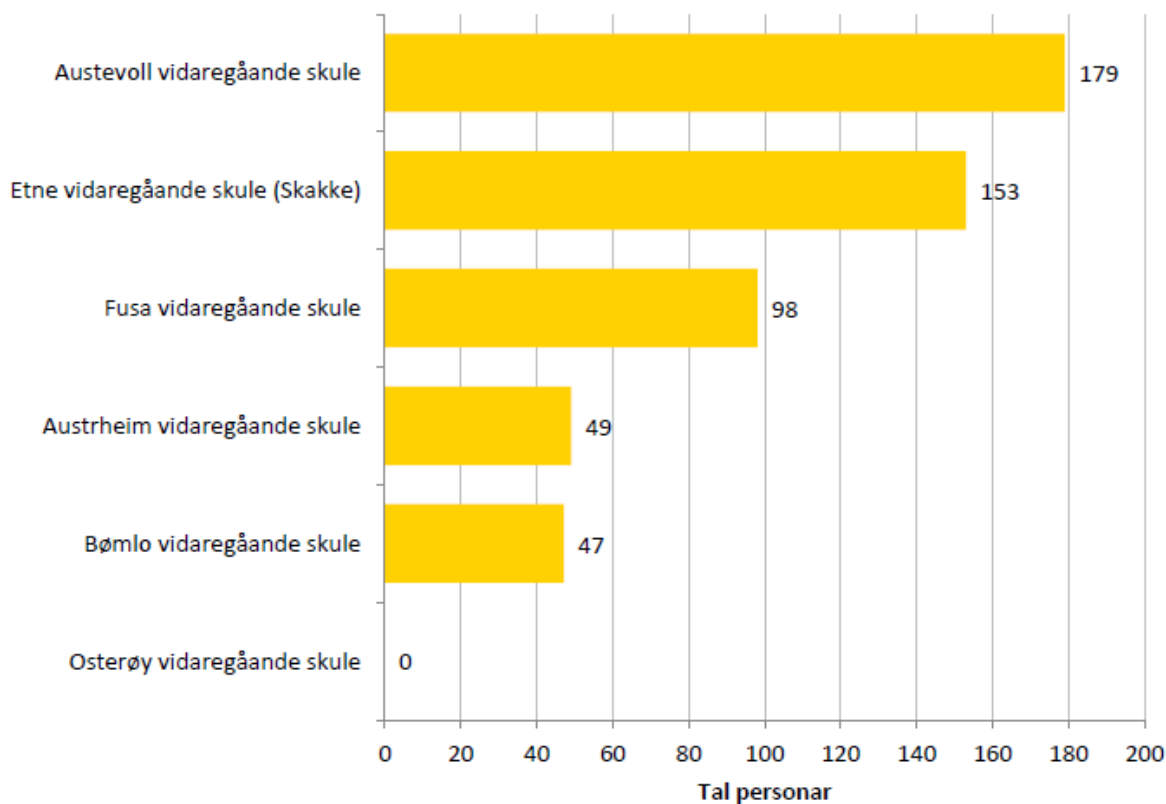

Skular Hordaland 2030 (u/Bergen)

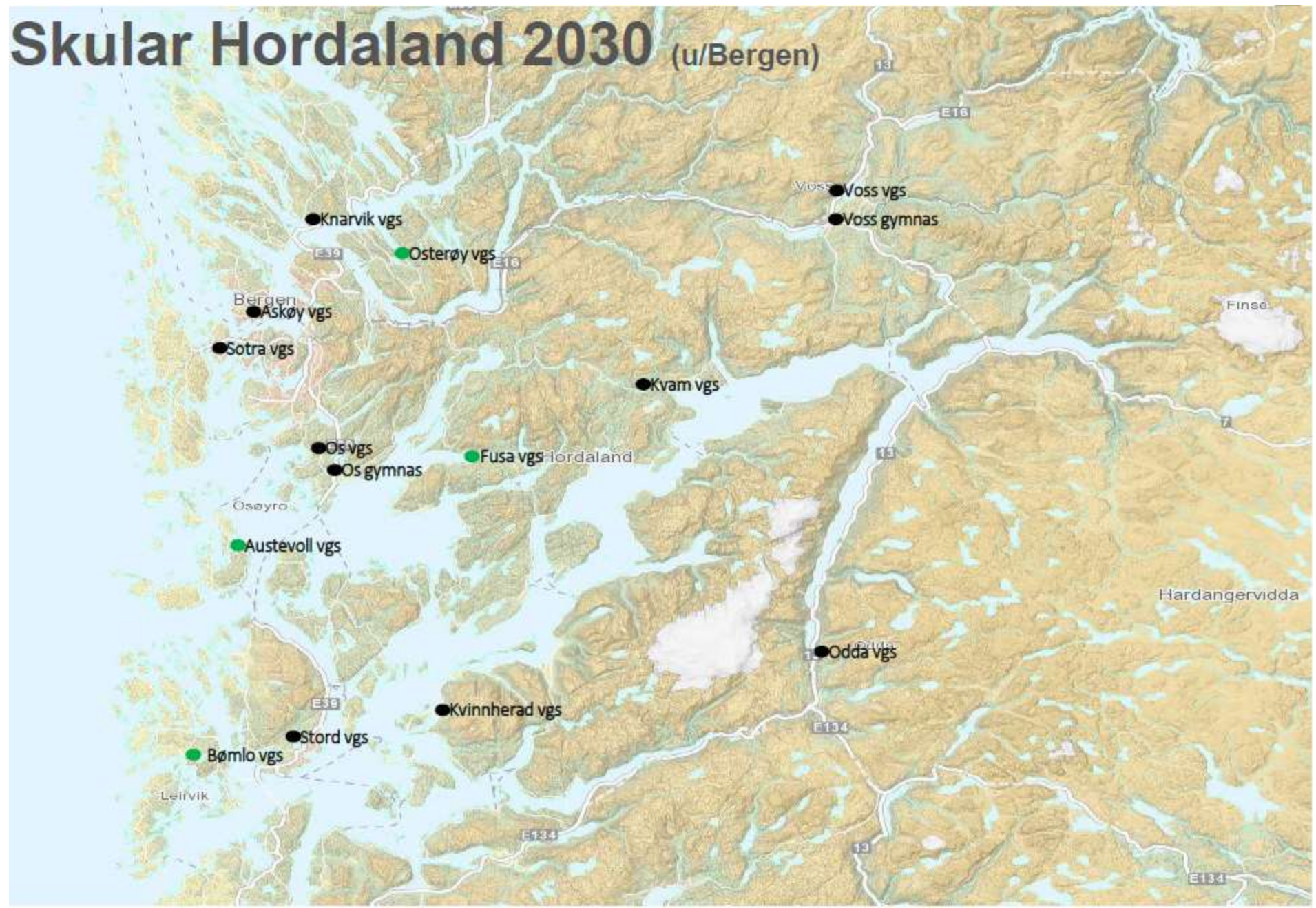

● Knarvik vgs

● Osterøy vgs

Bergen
● Askøy vgs

● Sotra vgs

● Os vgs

● Os gymnas

Osøyro

● Austevoll vgs

● Bømlo vgs

Leirvik

● Stord vgs

● Kvinnherad vgs

● Kvam vgs

● Fusa vgs

Fusa Hordaland

Voss
● Voss vgs

● Voss gymnas

Finse

Hardangervidda

E39

E16

E39

E134

R13

E16

R13

E134

R13

E134

Framlegget i skulebruksplanen

REGION	SKULE	YRKESFAG										STUDIEFØREBUANDE					Elev- plassar	
		AO	TO	BA	DH	EL	HO	NA	RM	SS	TIP	PB	MK	MD	ID	KDA		ST
NORDHORDL.	Austrheim vgs																	0
	Knarvik vgs		48	105	75	60	120				135	60					360	963
ARNA REGION	Arna/Garnes vgs		8	60			60						90				90	308
	Osterøy vgs		12			30	30				60						90	222
BERGEN NORD	Åsane vgs*	50	60	120		90	210			105	90	90				180		995
	Tertnes vgs*																630	630

- AUV blir foreslått nedlagt! Elevne flytta til KNV
- KNV blir redusert, massiv oppbygging i Åsane
- KNV samlokalisert på Juvikstølen i 2026
 - kr 420 mill
- Trong for nybygg på AUV
 - Kr ?

Utfordringar

- **AUV: blir lagt ned**
- KNV: Flytting av utdanningsprogram til Åsane
 - SS (TRALOG) og KDA (formgjevingsfag)
- KNV: Satsing på DH
 - Manglar KDA (heller ikkje i Bergen Nord)
 - Liten søkning, ingen læreplassar
- KNV: TAF blir kamuflert («påbygg»)
- Fylkesøkonomien.....

??

- Korleis oppretthalde *AUV utan* at det medfører nedbygging av KNV?
- Underskot på elevplassar i Nordhordland!
 - Behov: 1300 Kapasitet: 963!
 - Bergen Nord - Behov: 1300, kapasitet: 1600!
- Folketalet i Nordhordland tilseier to vidaregåande skular (jf. t.d. Sunnhordland)
- AUV: satsing på yrkesfag??
- Møte med rektorane (spesielt AUV/KNV?)

