

TAKST	Gnr.	Bnr.	Hjemmelshaver	Ervervet	Midlertidig bestaglagt
16	59	15	Radøy kommune	1500 m2	-

TEGNFORKLARING

- 16** Takstnummer
- Reguleringsgrense
- - - Eksisterende eigedomsgrense
- - - Ny eigedomsgrense
- Foreløpig plassering ny støttetur
- Eksisterende mur
- Stenging av eksisterende avkjørsel
- Permanent erverv
- Permanent klausulert areal
- Midlertidig bestaglagt areal
- Tilbakeført areal



FORELØPIG

19. Aug, 2016 - 12.01.2015

Statens vegvesen

Prosjektleder: Svein Rosseland

Produsent for: Region vest

Fv 565 Radøyvegen Marås - Soltveit Takstkart		Produsert av Statens Vegvesen	
		Prosjektnummer	305600
		PROF-nummer	P:\12F0565B_009
		Arkivreferanse	
		Målestokk A1	A4: 1:1000
Utarbeidet av	Kontrollert av	Godkjent av	Konsulentarkiv
SYNJAK			
		Tegningsnummer / revisjonsbokstav	W016

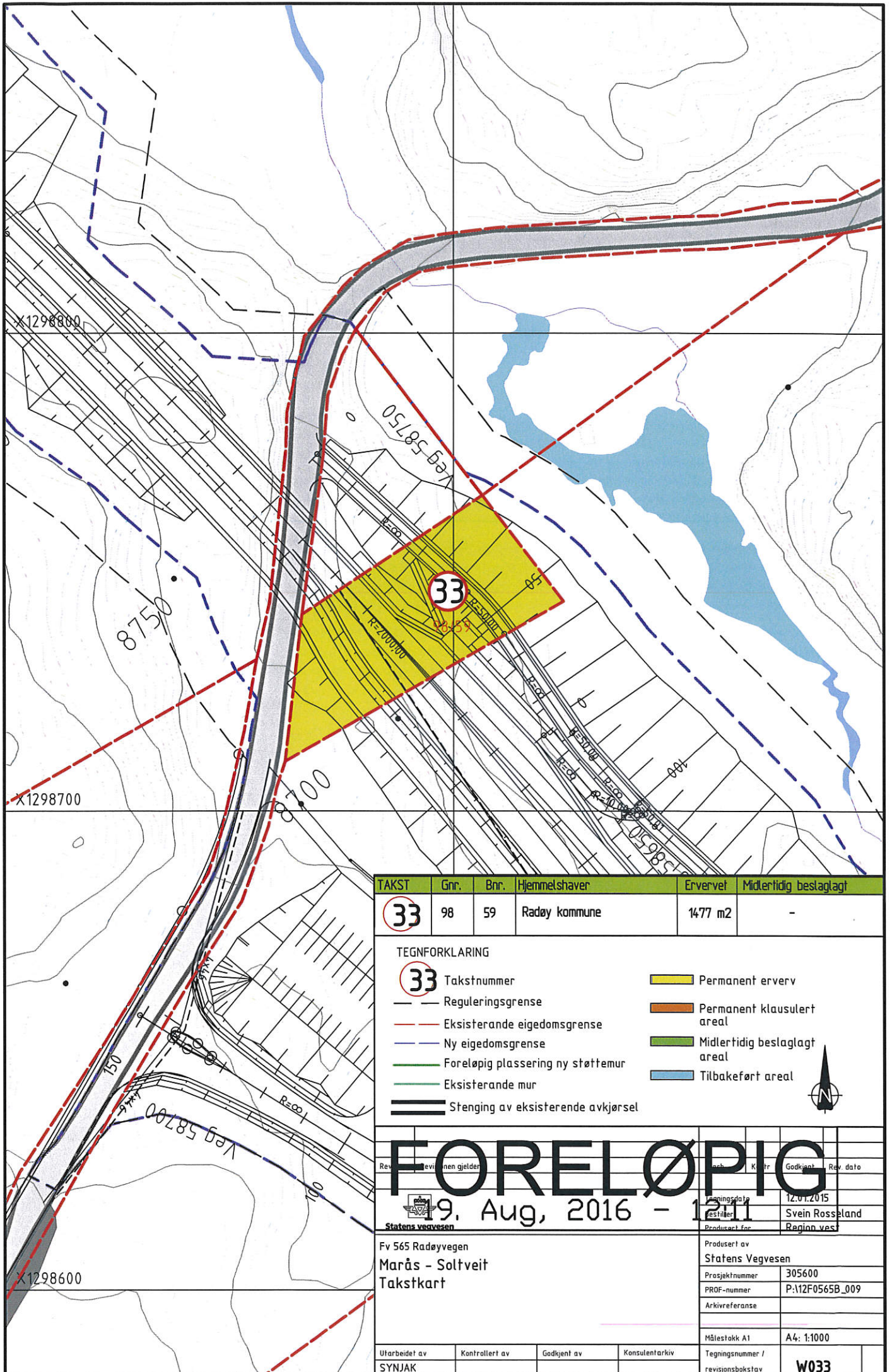

TAKST	Gnr.	Bnr.	Hjemmelshaver	Ervervet	Midlertidig bestaglagt
33	98	59	Radøy kommune	1477 m2	-

TEGNFORKLARING

- 33** Takstnummer
- Reguleringsgrense
- - - Eksisterende eigedomsgrense
- - - Ny eigedomsgrense
- Foreløpig plassering ny støttetur
- Eksisterende mur
- Stenging av eksisterende avkjørsel
- Permanent erverv
- Permanent klausulert areal
- Midlertidig bestaglagt areal
- Tilbakeført areal



FORELØPIG

19. Aug, 2016 - 12.01.2015

Statens vegvesen
 Marås - Soltveit
 Takstkart

Produsert av
 Statens Vegvesen
 Prosjektnummer 305600
 PROF-nummer P:112F0565B_009
 Arkivreferanse

Målestokk A1 A4: 1:1000

Utarbeidet av SYNJAK	Kontrollert av	Godkjent av	Konsulentarkiv	Tegningsnummer / revisjonsbokstav W033
-------------------------	----------------	-------------	----------------	---

X1298900

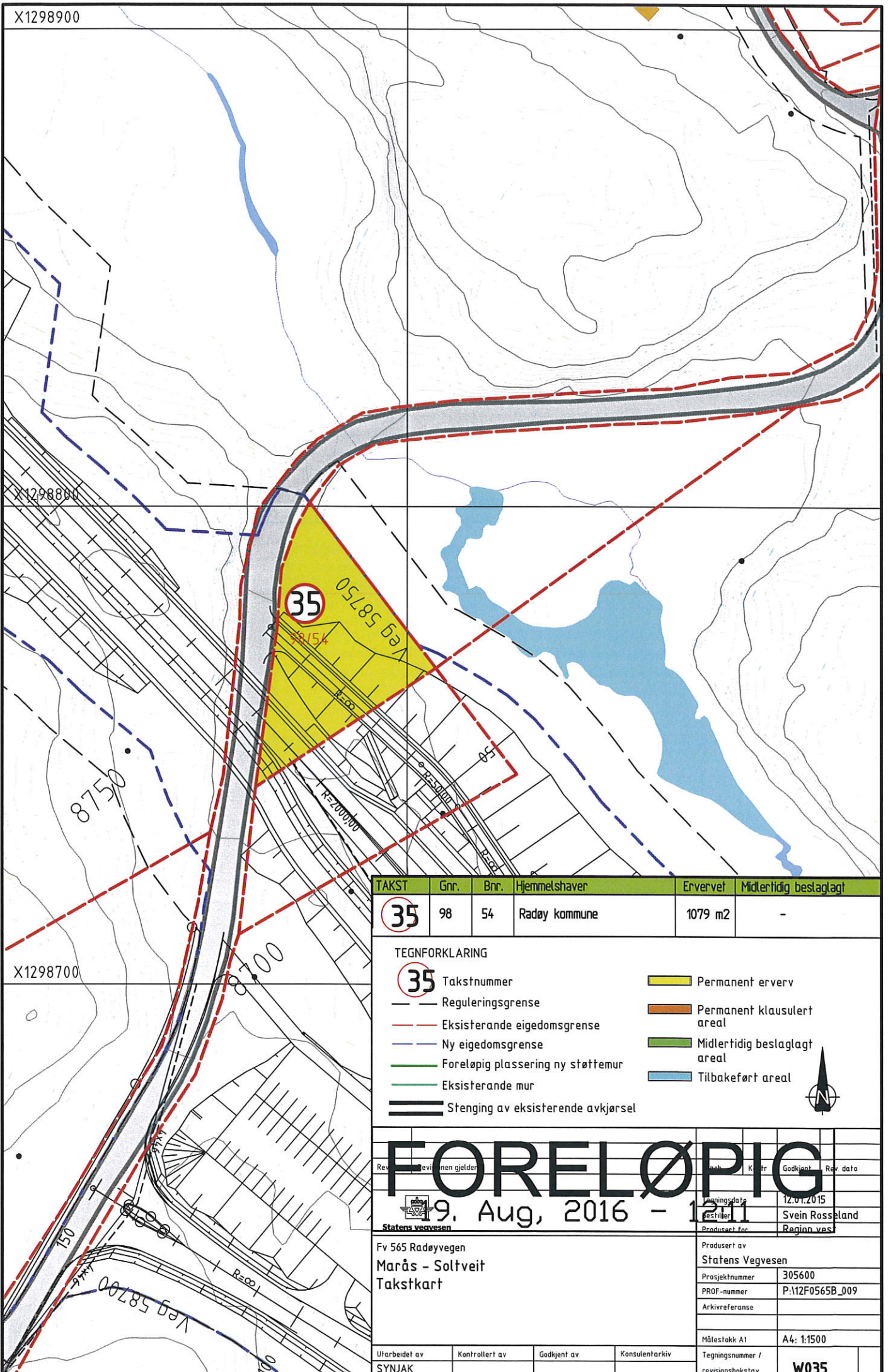

TAKST	Gnr.	Bnr.	Hjemmelshaver	Ervervet	Midlertidig bestaglagt
35	98	54	Radøy kommune	1079 m2	-

TEGNFORKLARING

- 35** Takstnummer
- Reguleringsgrense
- - Eksisterende eigedomsgrænse
- - Ny eigedomsgrænse
- - Foreløpig plassering ny støttemur
- - Eksisterende mur
- Stenging av eksisterende avkjørsel
- Permanent erverv
- Permanent klausulert areal
- Midlertidig bestaglagt areal
- Tilbakeført areal



FORELØPIG

19. Aug, 2016 - 12.01.2015

Utarbeidet av	Kontrollert av	Godkjent av	Konsulentarkiv	Prosjektnummer	305600
SYNJAK				PROF-nummer	P:112F0565B_009
				Målestokk A1	A4: 1:1500
				Tegningsnummer / revisjonsbokstav	W035

Fv 565 Radøyvegen
Marås - Soltveit
Takstkart

Statens vegvesen
Produisert av
Statens Vegvesen
Svein Rosseland
Region vest

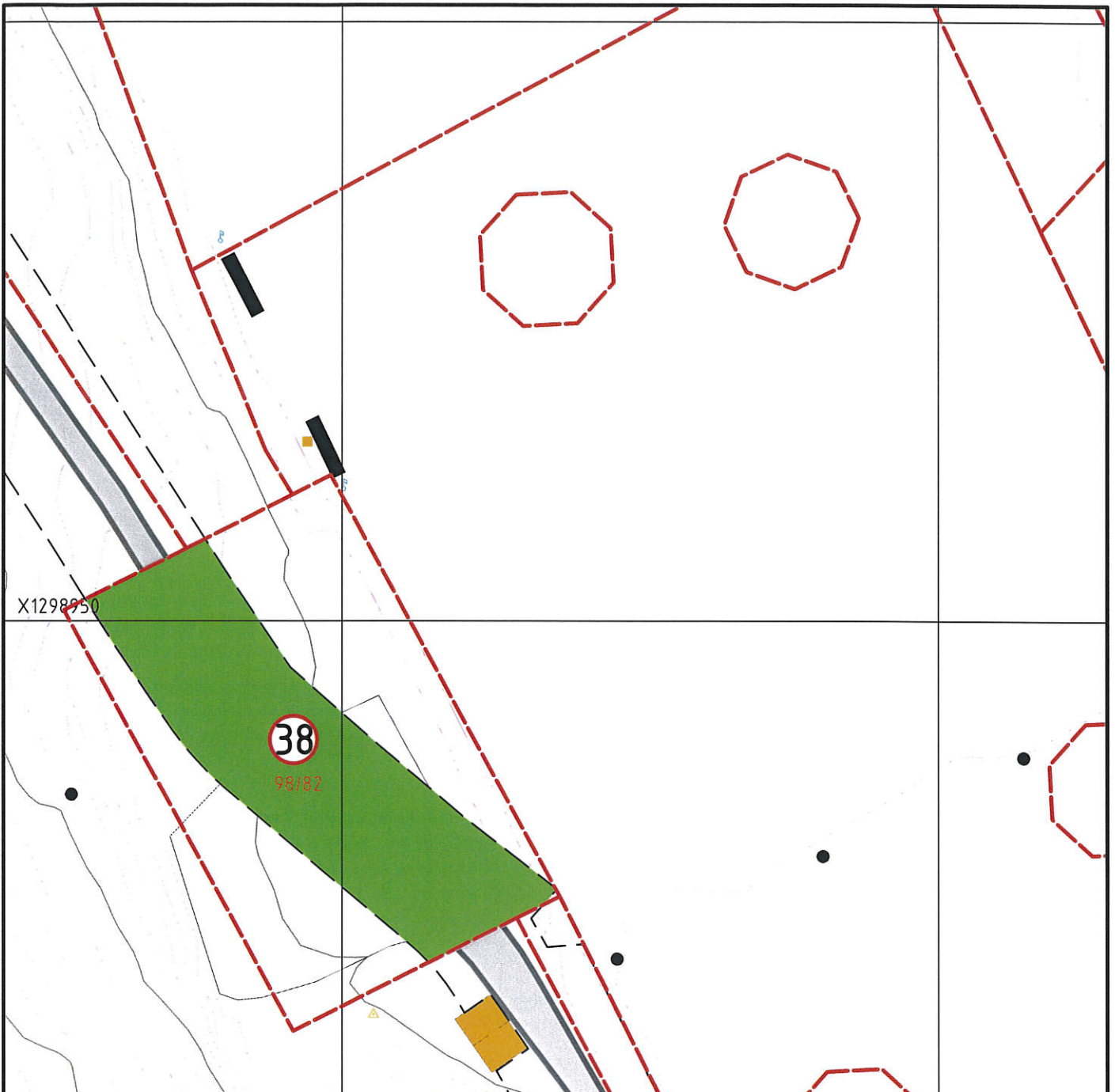

X1298950

X1298900

0564/L
Y74950

TAKST	Gnr.	Bnr.	Hjemmelshaver	Ervervet	Midlertidig bestaglagt
38	98	52	Radøy kommune	-	472 m2

TEGNFORKLARING

- 38** Takstnummer
- Reguleringsgrense
- - - Eksisterande eigedomsgrense
- - - Ny eigedomsgrense
- Foreløpig plassering ny støttemur
- Eksisterande mur
- Stenging av eksisterande avkjørsel
- Permanent erverv
- Permanent klausulert areal
- Midlertidig bestaglagt areal
- Tilbakeført areal



FORELØPIG

19. Aug, 2016 - 12.11.2015

Utarbeidet av	Kontrollert av	Godkjent av	Konsulentarkiv	Prosjektnummer	305600
SYNJAK				PROF-nummer	P:\12F0565B_009
				Arkivreferanse	
				Målestokk A1	A4: 1:500
				Tegningsnummer / revisjonsbokstav	W038

Fv 565 Radøyvegen
Marås - Soltveit
Takstkart

Statens vegvesen
Produisert av Statens Vegvesen