



Statens vegvesen

### Særskilt vedtak og betingelser for arbeidet

Plan nr.: <b>N7028-2017</b>	Sveis nr: <b>16/327</b>	Vedtak nr.: <b>N7028-2017</b>
Veg nr.: <b>Fv 409</b>	fra Hp/km: <b>03 / 0,988</b>	til Hp/km: <b>03 / 2,642</b>
Strekning: <b>Bø - Soltveit - Radøy kommune</b>		Sted: <b>Radøyvegen</b>
Arbeid som skal utføres: <b>Opplasting av tømmer + hogst langs veg</b>		
<b>Arbeidet utføres i perioden</b>		
Fra dato: <b>2 januar 2017</b>	Til dato: <b>28 februar 2017</b>	
Annet: <b>Arbeid i tida man - tors kl 08.00 - 20.00. Fredag kl 08.00 - 15.00. Veggen kan bli stengt i inntil 10 min om gongen.</b>		

Region: Vest	Region (2): Velg
Avdeling: Hordaland	Avd. (2): Velg
	Avd. (3): Velg
Seksjon: Vegseksjon Nord-, Midt- og Sunnhordland	Telefon: 95 845 124
	Faks:
Adresse:	e-post: <a href="mailto:nordhordland.arbeidsvarsling@vegvesen.no">nordhordland.arbeidsvarsling@vegvesen.no</a>

Med hjemmel i skiltforskrift av 7. oktober 2005 nr 1219 §§ 26, 28, 30 og 32 og vegtrafikkloven §7 treffes vedtak om bruk av følgende trafikkregulerende skilt/lyssignaler/dirigering/oppmerking i samsvar med vedlagte skisse:

Fartsgrenseskilt (362.x).....	<input type="checkbox"/>	Andre trafikkregulerende tiltak	<input type="checkbox"/>	Trafikksignal (skytтел).....	<input type="checkbox"/>
<input type="checkbox"/> 30	<input type="checkbox"/> 40	<input checked="" type="checkbox"/> 50	<input type="checkbox"/> 60	<input type="checkbox"/> 70	<input type="checkbox"/> 80
<input type="checkbox"/> 90					
				Manuell dirigering.....	<input type="checkbox"/>
				Vegstengning.....	<input type="checkbox"/>

#### Betingelser for arbeidet:

- Arbeidet skal varsles som vist på vedlagte arbeidsvarslingsplan, datert: 22.12.2016
- Bestemmelsene i skiltforskriften og håndbok 051 "Arbeid på og ved veg" gjelder for arbeidet
- Ansvarlig for gjennomføring og oppfølging (kryss av):
 

Statens vegvesen.....	<input type="checkbox"/>	⇒	Byggeleder:	<input type="text"/>
Annen offentlig etat.....	<input type="checkbox"/>	⇒	Angi hvilken:	<input type="text"/>
Entreprenør.....	<input checked="" type="checkbox"/>	⇒	Monrad Lassemo	
- Ansvarshavende: Kenneth Aaland Tlf./e-post: 95999541 / ka@vestskog.no  
 Stedsansvarlig(e): Monrad Lassemo Tlf./e-post: 95241059
- Loggbok skal alltid føres, og returneres fylkesavdeling: Hordaland
- Lede-/følgebil .....
- Følgende skal varsles/informeres om arbeidet (kryss av):
 

Politi.....	<input checked="" type="checkbox"/>	Brannvesen.....	<input checked="" type="checkbox"/>	Ambulanse/lege.....	<input checked="" type="checkbox"/>
Vegtrafikksentralen.....	<input checked="" type="checkbox"/>				
Skole.....	<input type="checkbox"/>	⇒	Angi hvilke(n):	<input type="text"/>	
Kollektivselskap.....	<input checked="" type="checkbox"/>	⇒	Angi hvilke(t):	<u>Nobina/Skyss/Tide</u>	
Radio, presse m.m.....	<input type="checkbox"/>	⇒	Angi hvem:	<input type="text"/>	
Andre.....	<input type="checkbox"/>	⇒	Angi hvem:	<input type="text"/>	
- Tillatelser:
 

Gravetillatelse.....	<input type="checkbox"/>	Arbeidstillatelse.....	<input checked="" type="checkbox"/>
----------------------	--------------------------	------------------------	-------------------------------------

 NB: Se vedlagte vilkår for gravetillatelsen
- Kopi av all dokumentasjon som inngår i arbeidsvarslingsplanen skal oppbevares på arbeidsstedet.
- Spesielle vilkår/betingelser:

Ta omsyn til rutegående- og utrykningskjøretøy. Ingen bevegelse på kranarm når vegfarande passerar. Unngå lastning i morgon- og ettermiddagsrush. Hugs siktsoner ved lasteplassar og ifm skiltplassering. Veggen kan ifm lastning stengjast i inntil 10 min. Vegbane skal haldast rein. Dersom endringar skal skiltmynd kontaktast. (95845124)

NB: Politiet og ansvarshavende skal ha kopi av blanketten.

Bergen

22.12.2016

Sted

Dato

Statens vegvesen

Arve Løtveit

Sign. (etter fullmakt)



# Statens vegvesen

## Plan for varsling og sikring av vegarbeide

Plan nr.:	N7028-2017	Sveis nr.:	16/327	Vedtaks nr.:	N7028-2017
Veg nr.:	Fv 409	fra Hp/km:	03 / 0,988	til Hp/km:	03 / 2,642
Strekning:	Bø - Soltveit - Radøy kommune			Sted:	Radøyvegen
Arbeid som skal utføres:	Opplasting av tømmer + hogst langs veg				
Entreprenør:	Monrad Lassemo				
Adresse:	0	0	molassem@online.no		
Ansvarshavende:	Kenneth Aaland		Tlf./e-post: 95999541 / ka@vestskog.no		
Stedsansvarlig(e):	Monrad Lassemo		Tlf./e-post: 95241059		
Arbeidet utføres	fra dato:	2 januar	2017	Til dato:	28 februar 2017

Underskrevet plan er vedtak med hjemmel i skiltforskriftens §29 og §30. Særskilt vedtak for trafikkregulerende tiltak skal vedlegges.

**Varslingsmaterieill:**

Skilt nr.:	Ant.:
	2
	2
	et behov
	1
	2
	2
	2
	et behov
	3+3

**Merknader:**

Hugs siktsoner ved plasing av skilt.

Siktsone på lasteplassar skal være min 100 m.

Skilta sksl blendast nå det ikkje pågår lasting.

**Blankettfordeling:**

<input checked="" type="checkbox"/>	Statens vegvesen
<input checked="" type="checkbox"/>	Entreprenør
<input checked="" type="checkbox"/>	Ansvarshavende
<input checked="" type="checkbox"/>	Politiet
<input checked="" type="checkbox"/>	Radøy kommune

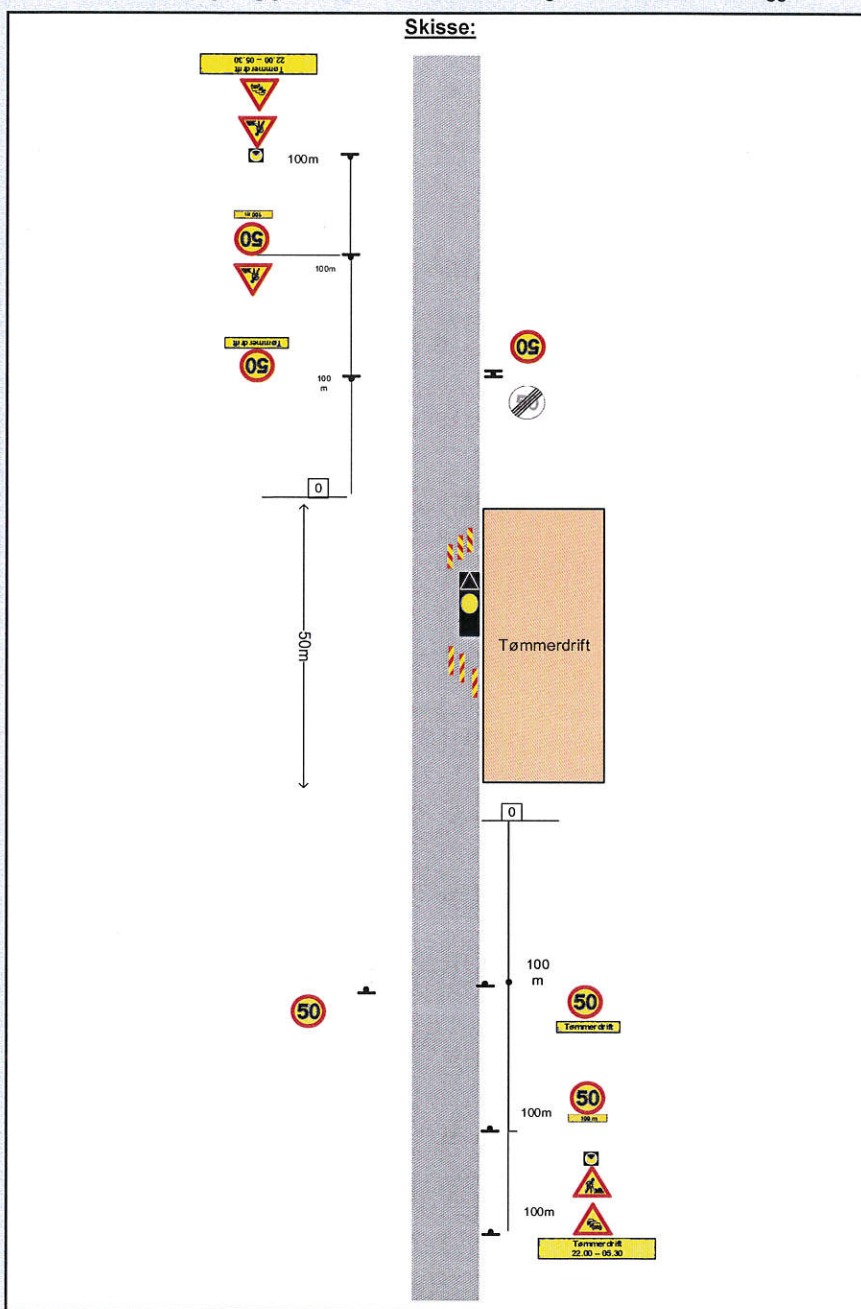

Fylles ut av skiltmyndigheten:

Bergen	22.12.2016	
Sted	Dato	Sign. (etter fullmakt)



Statens vegvesen

**Enkel risikovurdering av arbeide på eller ved veg**

Plan nr.:	<b>N7028-2017</b>	Sveis nr.:	<b>16/327</b>	Vedtaks nr.:	<b>N7028-2017</b>
Veg nr.:	<b>Fv 409</b>	fra Hp/km:	<b>03 / 0,988</b>	til Hp/km:	<b>03 / 2,642</b>
Strekning:	<b>Bø - Soltveit - Radøy kommune</b>			Sted:	<b>Radøyvegen</b>
Arbeid som skal utføres:	<b>Opplasting av tømmer + hogst langs veg</b>				
Ansvarshavende:	<b>Kenneth Aaland</b>			Tlf./e-post:	<b>95999541 / ka@vestskog.no</b>
Entreprenør:	<b>Monrad Lassemo</b>			Adresse:	

**Arbeidet utføres i perioden**

Fra dato:	<b>2 januar 2017</b>	Til dato:	<b>28 februar 2017</b>	E-post:	<a href="mailto:molassem@online.no">molassem@online.no</a>
-----------	----------------------	-----------	------------------------	---------	--

En risikovurdering er en vurdering av hva som kan gå galt, hva som kan gjøres for å hindre det og hvordan en kan redusere konsekvensene dersom noe skjer.

- ▲ Tre enkle spørsmål er kjernen i risikovurderingen:
- Hva kan gå galt?
  - Hva kan vi gjøre for å hindre dette?
  - Hva kan vi gjøre for å redusere konsekvensene dersom det skjer?

Forhold som kan medføre risiko for ulykke:	Sannsynlighet:		Konsekvens:		Prioritet: (= produktet)	
	Stor:	Middels:	Liten:	Stor:		Middels:
Forhold nr.:	Sett inn verdi for :		Sett inn verdi for :			
↓ Beskrivelse:	Stor: 1	Middels: 2	Liten: 3	Stor: 1	Middels: 2	Liten: 3
Eks.: Byggegrøp 1 m dyp umiddelbart inntil kjørebane	1			2		2
1: Tømmerbil kan verta påkøyrert under opplasting	3			1		3
2: Tømmerbil kan mista trestokkar i vegbana	3			1		3
3: Hogstmaskin fellar tred i veibana	3			1		3
4: Tømmerlunner hindrar sikt i vegen	2			3		6
5:						0
6:						0
7:						0
8:						0
9:						0
10:						0
11:						0

Forhold nr.:

↓ Tiltak for å forhindre at ulykker skjer / reduserer konsekvensene av en ulykke:

- 1: Bruk av hogstmaskin med kraftig krane for presisjonsfelling innover i skogen.
- 2: Unngå å kviste opp tre inntil veg under ugunstige vindforhold.
- 3: Tømmerbil har gult blinkande lys synleg frå 360 grader
- 4: Unngå å føre tømmerkrana utover aktuelt arbeidsområde
- 5:
- 6:
- 7:
- 8:
- 9:
- 10:
- 11:

**Merknader: pålessing av tømmer i opptil ca 10 min av gangen i periodar.**



Statens vegvesen

### Beskrivelse av arbeidet som skal utføres

Plan nr.:	N7028-2017	Sveis nr:	16/327	Vedtaks nr.:	N7028-2017
Veg nr.:	Fv 409	fra Hp/km:	03 / 0,988	til Hp/km:	03 / 2,642
Strekning:	Bø - Soltveit - Radøy kommune			Sted:	Radøyvegen
Arbeid som skal utføres:	Opplasting av tømmer + hogst langs veg				

Hogst av skog med skogsmaskiner.

Ved felling inntil veg skal det heile tida vurderast å bruke trafikkvakt(-ar).

Hugs å blende / fjerne / snu skilta når lasting ikkje pågår. (Dagar då det ikkje er lasting).

Vestskog har stipulert megde tømmer til ca 4000 m<sup>3</sup> = ca 120 lass.

