

Bruk av regnearkene

Det er i utgangspunktet bare nødvendig å fylle ut de hvite feltene på arkene. Data som brukes i flere ark, hentes først og fremst fra arket **Risikovurdering**.

NB: **Særskilt vedtak** skal fylles ut av skiltmyndigheten!

Låsing

For å hindre at det skrives i ruter som ikke skal endres, er regnearkene låst. Når regnearket er låst, kan det bare skrives i de hvite cellene.

For å låse opp et ark:

Tidl. Office-versjon: Velg Verktøy - Beskyttelse - Opphev arkbeskyttelse - passord 051

Office 2010: Fil - Informasjon - Tillatelser - passord 051.

For å låse et ark:

Tidl. Office-versjon: Velg Verktøy - Beskyttelse - Beskytt ark - Skriv inn passord 051 (sjekk at det bare er krysset av for ulåste celler) Deretter må passordet gjentas.

Office 2010: Se gjennom - Beskytt ark - Skriv inn passord 051 som over.

Vegmelding (Skiltmyndighet)

Vegmelding sendes til Vegtrafikksentralen når en veg blir stengt eller når det blir redusert fremkommelighet på vegger med en del trafikk (f.eks med ÅDT over 1500). (Dette er ønsket praksis fra VTS-sør; må avklares i hver region)

Utskrift (Skiltmyndighet)

Arkene bør skrives ut i pdf-format før lagring i Sveis og ved oversendelse til entreprenører.

Justert den: **19.10.2011**

Feil i regnearkene eller ønsker om endringer kan sendes til Hb051@vegvesen.no.



Statens vegvesen

Enkel risikovurdering av arbeide på eller ved veg

Plan nr.:	Sveis nr.:	Vedtak nr.:
Veg nr.: KV6075	fra Hp/km: 01/1004	til Hp/km: 01/970
Strekning: Hellandsneset	Sted: Hellandsneset 38	
Arbeid som skal utføres: Oppgrave langs Kv for fiberutbygging		
Ansvarshavende: Thomassen	Tlf./e-post: 90721743	
Entreprenør: Tertnes Maskin As	Adresse: Toppemyr 12. 5136 Mjølkeråen	
Arbeidet utføres i perioden		
Fra dato: 18 januar 2017	Til dato: 20 februar 2017	E-post: vivian@tertnesmaskin.no

En risikovurdering er en vurdering av hva som kan gå galt, hva som kan gjøres for å hindre det og hvordan en kan redusere konsekvensene dersom noe skjer.

- ▲ Tre enkle spørsmål er kjernen i risikovurderingen:
- Hva kan gå galt?
 - Hva kan vi gjøre for å hindre dette?
 - Hva kan vi gjøre for å redusere konsekvensene dersom det skjer?

Forhold som kan medføre risiko for ulykke:	Sannsynlighet:	Konsekvens:	Prioritet:
	Sett inn verdi for :	Sett inn verdi for :	(= produktet)
Forhold nr.:	Stor: 1	Stor: 1	
↓ Beskrivelse:	Middels: 2	Middels: 2	
	Liten: 3	Liten: 3	
Eks.: Byggegrop 1 m dyp umiddelbart inntil kjørebane	1	2	2
1: oppgrave langs veg	2	1	2
2: Bruk av maskiner / Klemfare	2	1	2
3: Personell	3	1	3
4: Fotgjengere	1	1	1
5:			0
6:			0
7:			0
8:			0
9:			0
10:			0
11:			0

Forhold nr.:

↓ Tiltak for å forhindre at ulykker skjer / reduserer konsekvensene av en ulykke:

- 1: **skilte-oppmerke**
- 2: skilte-oppmerke
- 3: **Godkjent Arbeidstøy / Godkjent sikring**
- 4: **vakt som leder fotgjengere**
- 5:
- 6:
- 7:
- 8:
- 9:
- 10:
- 11:

Merknader:

Her skal det graves fra skap i kv og til tomtegrensen ved nr.38



Statens vegvesen

Plan for varsling og sikring av vegarbeide

Plan nr.:	0	Sveis nr:	0	Vedtak nr.:	0
Veg nr.:	KV6075	fra Hp/km:	01/1004	til Hp/km:	01/970
Strekning:	Hellandsneset	Sted:	Hellandsneset 38		
Arbeid som skal utføres:	Oppgrave langs Kv for fiberutbygging				
Entreprenør:	Tertnes Maskin As				
Adresse:	Toppemyr 12. 5136 Mjølkeråen 0			vivian@tertnesmaskin.no	
Ansvarshavende:	Thomassen		Tlf./e-post: 90721743		
Stedsansvarlig(e):	Thomassen.Devik.Granberg.Fredriksen		Tlf./e-post: 90721743/post@tertnesmaskin.no		
Arbeidet utføres	fra dato:	18 januar	2017	Til dato:	20 februar 2017

Underskrevet plan er vedtak med hjemmel i skiltforskriftens §29 og §30. Særskilt vedtak for trafikkregulerende tiltak skal vedlegges.

Varslingsmaterieill:		
	Skilt nr.:	Ant.:
	110	1
	106	1
	906H	4
		0

Merknader:

Blankettfordeling:

- Statens vegvesen
- Entreprenør
- Ansvarshavende
- Politiet
-

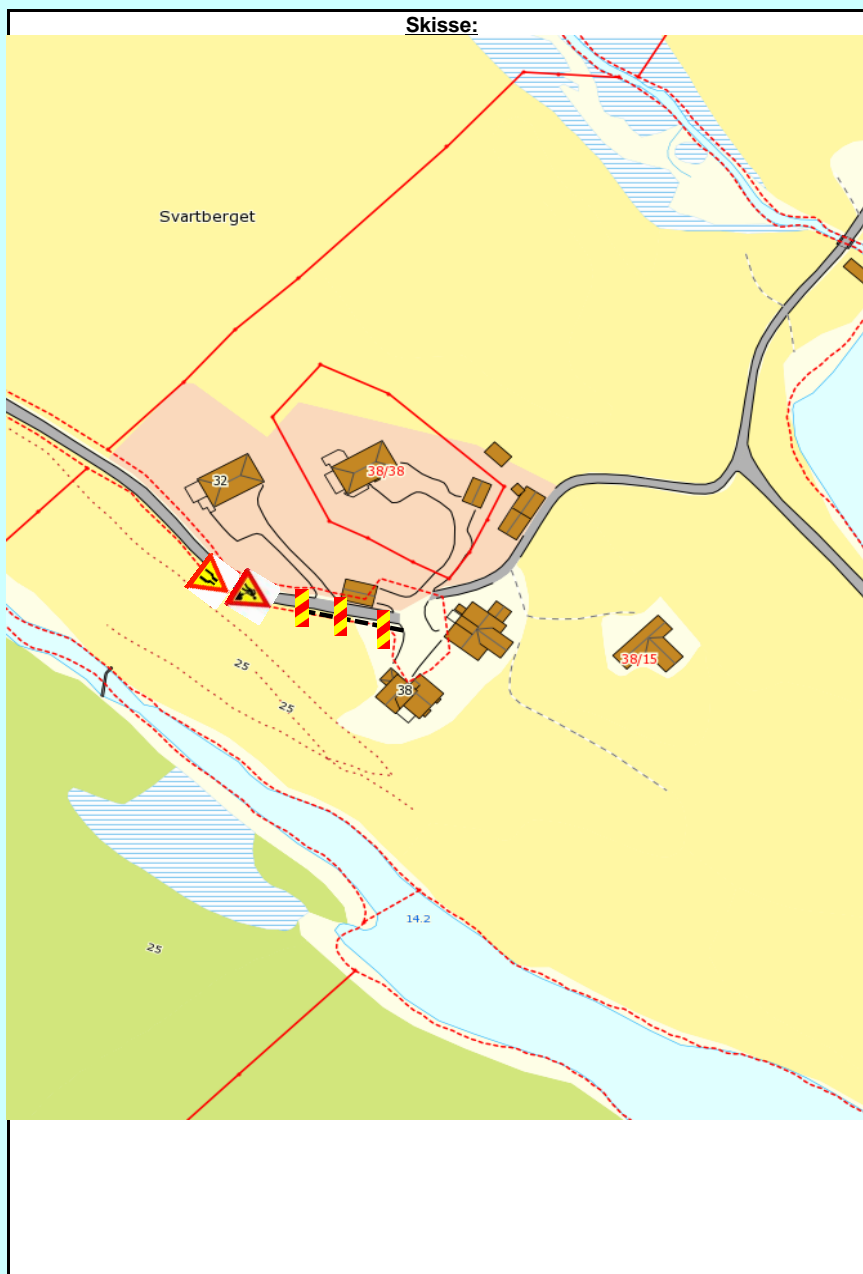

Fylles ut av skiltmyndigheten:

Sted

Dato

Sign. (etter fullmakt)



Statens vegvesen

Særskilt vedtak og betingelser for arbeidet

Plan nr.: 0	Sveis nr.: 0	Vedtaks nr.: 0
Veg nr.: KV6075	fra Hp/km: 01/1004	til Hp/km: 01/970
Strekning: Hellandsneset		Sted: Hellandsneset 38
Arbeid som skal utføres: Oppgrave langs Kv for fiberutbygging		
Arbeidet utføres i perioden		
Fra dato: 18 januar 2017	Til dato: 20 februar 2017	
Annet:		

Region: Velg	Region (2): Velg	
Avdeling: Velg	Avd. (2): Velg	Avd. (3): Velg
Seksjon:	Telefon:	Faks:
Adresse:	e-post:	

Med hjemmel i skiltforskrift av 7. oktober 2005 nr 1219 §§ 26, 28, 30 og 32 og vegtrafikkloven §7 treffes vedtak om bruk av følgende trafikkregulerende skilt/lyssignaler/dirigering/oppmerking i samsvar med vedlagte skisse:

Fartsgrenseskilt (362.x).....	<input type="checkbox"/>	Andre trafikkregulerende tiltak	<input type="checkbox"/>	Trafikksignal (skyttel).....	<input type="checkbox"/>	
<input type="checkbox"/>	<input type="checkbox"/>	<input type="checkbox"/>	<input type="checkbox"/>	Manuell dirigering.....	<input type="checkbox"/>	
<input type="checkbox"/>	<input type="checkbox"/>	<input type="checkbox"/>	<input type="checkbox"/>	Vegstengning.....	<input type="checkbox"/>	
30	40	50	60	70	80	90

Betingelser for arbeidet:

- Arbeidet skal varsles som vist på vedlagte arbeidsvarslingsplan, datert: **00.01.1900**
- Bestemmelsene i skiltforskriften og håndbok 051 "Arbeid på og ved veg" gjelder for arbeidet
- Ansvarlig for gjennomføring og oppfølging (kryss av):

Statens vegvesen.....	<input type="checkbox"/>	⇒	Byggeleder:	<input type="text"/>
Annen offentlig etat.....	<input type="checkbox"/>	⇒	Angi hvilken:	<input type="text"/>
Entreprenør.....	<input type="checkbox"/>	⇒	Tertnes Maskin As	
- Ansvarshavende: **Thomassen** Tlf./e-post: **90721743**
 Stedsansvarlig(e): **Thomassen.Devik.Granberg.Fredriksen** Tlf./e-post: **90721743/post@tertnesmaskin.no**
- Loggbok skal alltid føres, og returneres fylkesavdeling: **Velg**
- Lede-/følgebil
- Følgende skal varsles/informeres om arbeidet (kryss av):

Politi.....	<input type="checkbox"/>	Brannvesen.....	<input type="checkbox"/>	Ambulanse/lege.....	<input type="checkbox"/>
Vegtrafikksentralen.....	<input type="checkbox"/>				
Skole.....	<input type="checkbox"/>	⇒	Angi hvilke(n):	<input type="text"/>	
Kollektivselskap.....	<input type="checkbox"/>	⇒	Angi hvilke(t):	<input type="text"/>	
Radio, presse m.m.....	<input type="checkbox"/>	⇒	Angi hvem:	<input type="text"/>	
Andre.....	<input type="checkbox"/>	⇒	Angi hvem:	<input type="text"/>	
- Tillatelser:

Gravetillatelse.....	<input type="checkbox"/>	Arbeidstillatelse.....	<input type="checkbox"/>
NB: Se vedlagte vilkår for gravetillatelsen			
- Kopi av all dokumentasjon som inngår i arbeidsvarslingsplanen skal oppbevares på arbeidsstedet.
- Spesielle vilkår/betingelser:

NB: Politiet og ansvarshavende skal ha kopi av blanketten.

0

00.01.1900

Sted

Dato

51

Sign. (etter fullmakt)



Statens vegvesen

Kontroll av varsling og sikring ved arbeid på eller ved veg

Veg nr.:	KV6075	fra Hp/km:	01/1004	til Hp/km:	01/970
Strekning:	Hellandsneset			Sted:	Hellandsneset 38
Arbeidsvarslingsplan nr.:	0				
Utførende:	Tertnes Maskin As				
Ansvarshavende:	Thomassen				
Stedsansvarlig:	Thomassen.Devik.Granberg.Fredriksen				
Kontroll utført dato:			Kontroll utført av:		

	Ja	Nei		Ja	Nei	Ikke kontr.	
Ansvarshavende tilstede:	<input type="checkbox"/>	<input type="checkbox"/>	----->	Nødvendige kurs?	<input type="checkbox"/>	<input type="checkbox"/>	<input type="checkbox"/>
Stedsansvarlige tilstede:	<input type="checkbox"/>	<input type="checkbox"/>	----->	Nødvendige kurs?	<input type="checkbox"/>	<input type="checkbox"/>	<input type="checkbox"/>
Øvrige tilstede:	Har alle på arbeidsstedet de nødvendige kurs?				<input type="checkbox"/>	<input type="checkbox"/>	<input type="checkbox"/>
<div style="border: 1px solid black; height: 40px; width: 250px;"></div>	Risikovurdering forevist og OK?				<input type="checkbox"/>	<input type="checkbox"/>	<input type="checkbox"/>
	Arbeidsvarslingsplan forevist og OK?				<input type="checkbox"/>	<input type="checkbox"/>	<input type="checkbox"/>
	Loggbok forevist og OK?				<input type="checkbox"/>	<input type="checkbox"/>	<input type="checkbox"/>

Merknader:

- 1: Godkjent, småfeil kan forekomme
- 2: Feil og mangler, ikke alvorlige
- 3: Alvorlige feil og mangler, må utbedres

Nr.	Tema	1	2	3	Merknader	Frist:
0	Arbeidsvarslingsplan:					
0.1	Arbeidsvarslingsplan: Finnes på stedet, mindre feil, mangler?					
0.2	Ansvarshavende: Tilgjengelig?					
0.3	Stedsansvarlig: utpekt?					
0.4	Loggbok: Tilgjengelig, oppdatert?					
0.5	Risikovurdering: Foreligger den?					
1	Varsling					
1.1	Er arbeidet forvarslet ihht relevant og godkjent plan?					
1.2	Kvalitet på varslingsutstyr: riktig farge, oppsetting, slitasje, renhold					
1.3	Trafikklysannlegg: Plassering, tømmeid, tilpasset trafikkforholdene, SMS-varsling av feil					
1.4	Manuell dirigering: Utstyr, plassering, antall dirigenter					

Nr.	Tema	1	2	3	Merknader	Frist:
1.5	Oppmerking: Fjernet villedende oppmerking, manglende vegoppmerking					
1.6	Fartsgrenser: Rett fartsgrense for forholdene?					
1.7	Andre trafikkregulerende skilt: Parkeringsregulering, forkjørsregulering rett vedtak?					
1.8	Permanente skilt: Misvisende skilt tildekket?					
1.9	Hindermarkeringer og lignende					
2 Sikring						
2.1	Langsgående sikring: Godkjent type, sammenkobling, avbøying eller støtpute					
2.2	Tversgående sikring: Godkjent type, plassering, buffersone					
2.3	Sikring mot gang-/sykkeltrafikk: Tilstrekkelig utstyr, merking					
3 Trafikkomlegging						
3.1	Omkjøringsskilting/oppmerking: Sammenhengende og logisk visning?					
3.2	Interimsveg: Optisk ledning OK?					
3.3	Dekke kvalitet: Jevnt dekke, asfaltkanter					
3.4	Gang- og sykkeltrafikk: Belysning, visningsskilting, ledegjerder, gangfelt, midlertidig busstopp					
3.5	Fremkommelighet funksjonshemmede: Fri bredde, ingen snublekanter, plassering av installasjoner					
4 Rigg/Lager						
4.1	Brakkerigg					
4.2	Parkering/lagring: G/S-veg og fortau skal ikke benyttes!					
5 Personlig verneutstyr						
6	Kjøretøy/maskiner: Merking og varsellamper, plassering i arbeidsområdet					
7 Andre forhold						

