

TERRENG SNITT AA

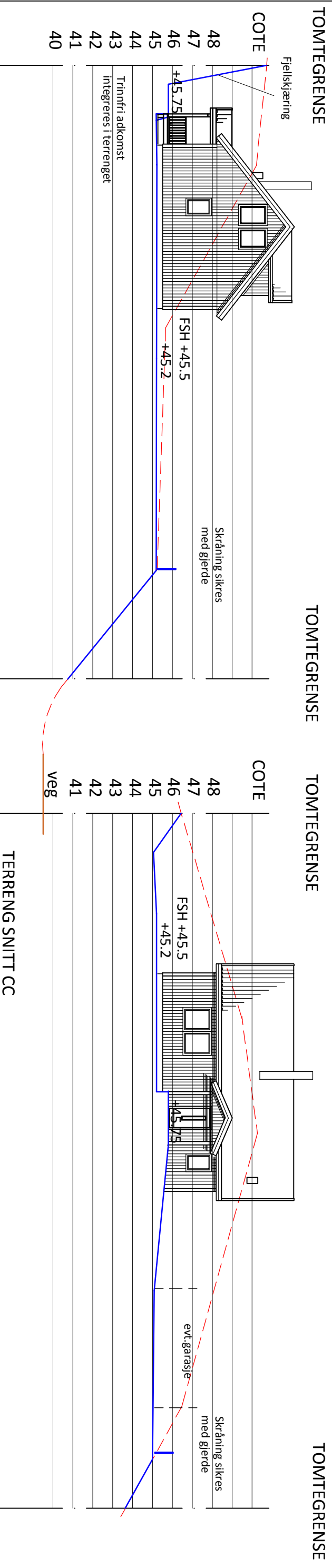

TERRENG SNITT BB

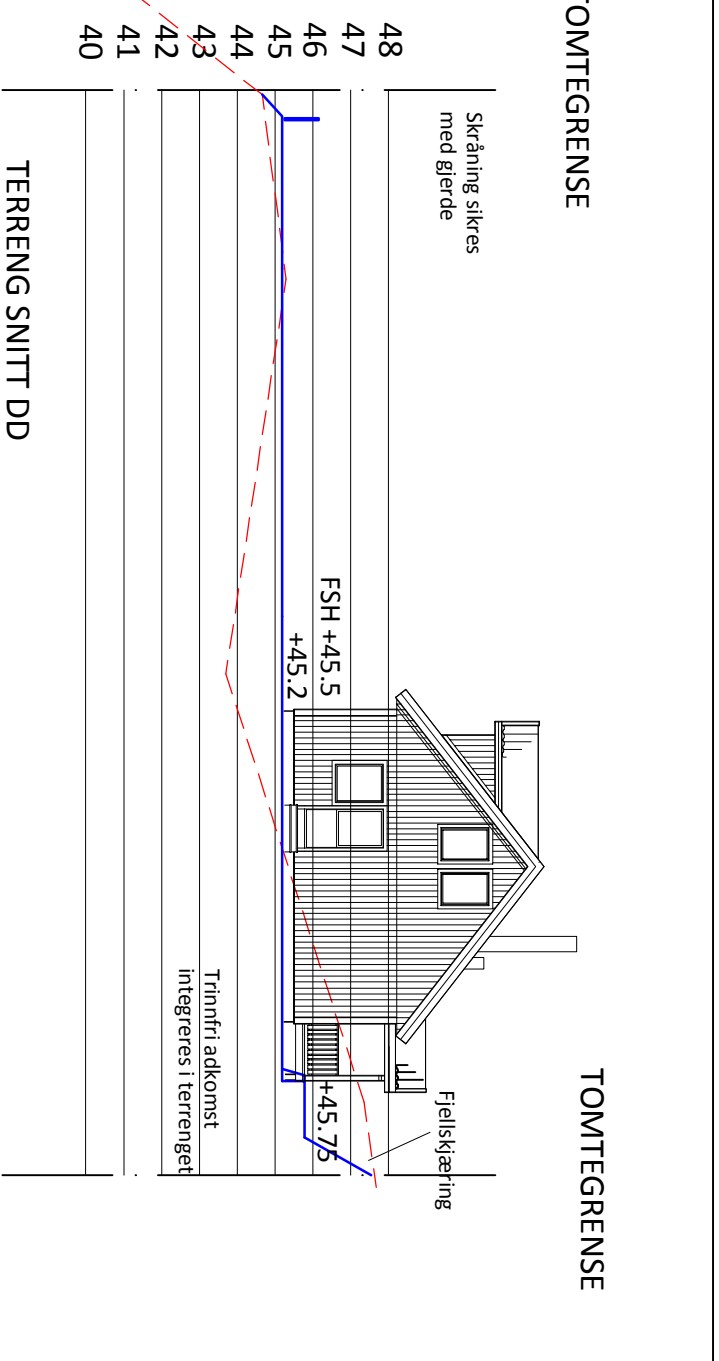

TERRENG SNITT DD

<p>REV:</p> <p>C - 11.05.17 - Ny husplassering - LH</p> <p>B - 30.03.17 - Tilvalg 50/489 ( vindu og dør gavel ) - LH</p> <p>A - 23.02.17 - Flyttet garasje - LH</p>		<p>Tom A</p>	
<p>PROSJEKT : Enebolig ND 81 R38 (VESLEFRIKK)</p>		<p>HUVEDKONTOR: STÅLVERKSVÄGEN, S-942 81 ÄLVSBYN TEL. 0929 - 162 00</p>	
<p>BYGGHERRER: Alexander Johannessen</p>		<p>KONTROLL: Tom A DATO: 04.10.16</p>	
<p>BYGGEPLASS: Radøyveien</p>		<p>TEGN: Line H DATO: 20.09.16</p>	
<p>BYGGING: Terrengsnitt</p>		<p>MÅL: 1:200</p>	
<p>TEGNING: Terrengsnitt</p>		<p>SAKSNR: 42491</p>	
<p>BYGGER: Radøyveien</p>		<p>TEGN.NR: 42491</p>	
<p>BYGGER: Radøyveien</p>		<p>KOMMUNE: RADDØY</p>	